

10.18 (L): Altersstruktur der Versicherten (Mitglieder* und mitversicherte Familienangehörige) in der gesetzlichen Krankenversicherung nach Geschlecht, Sachsen-Anhalt, 01.07.2023

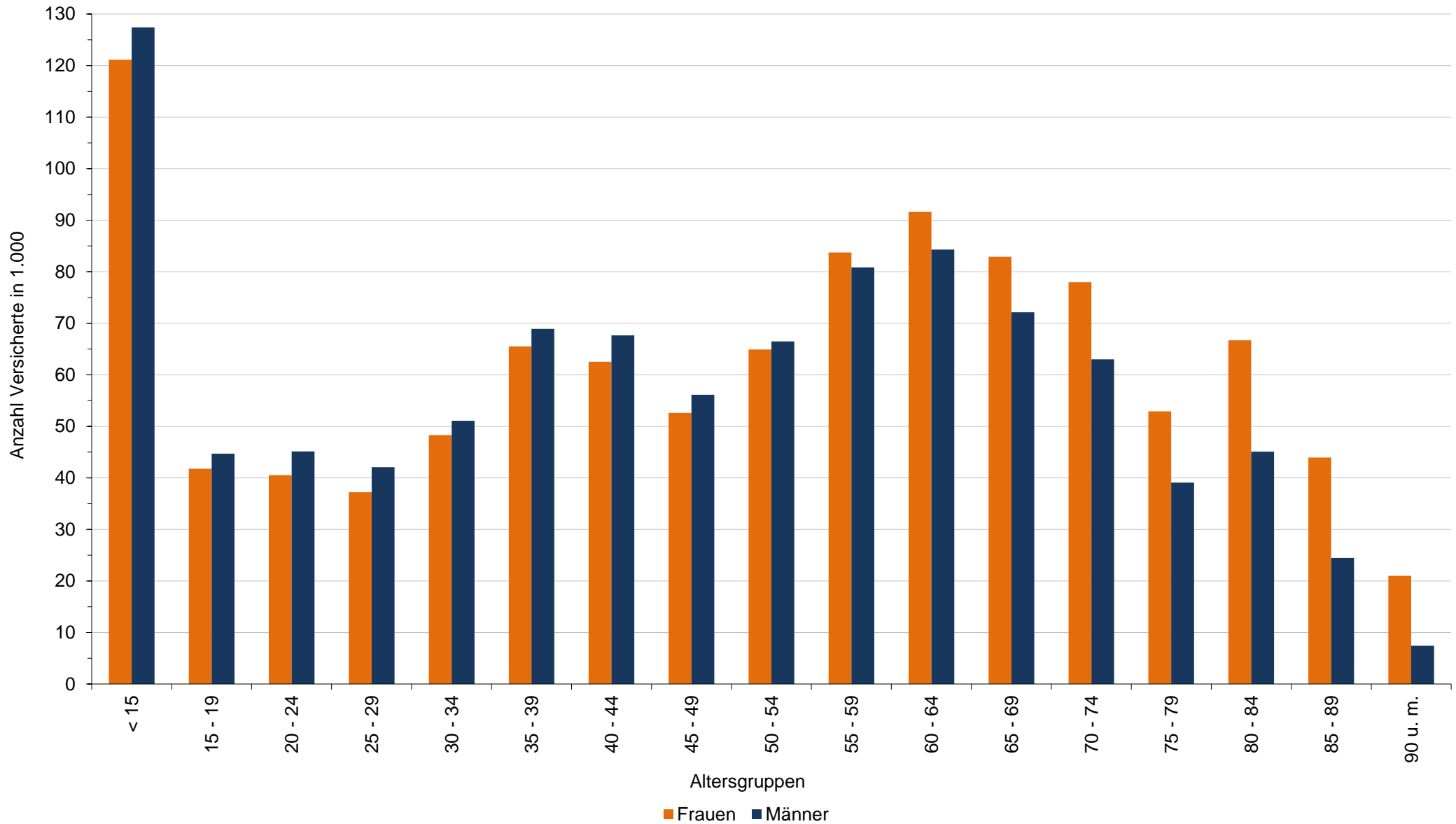

* Mitglieder = Pflichtmitglieder, freiwillige Mitglieder, Rentner

Datenquelle: Bundesministerium für Gesundheit und Soziale Sicherung: KM 6-Statistik: Mitgliederstruktur