

**10.18 (L): Altersstruktur der Versicherten (Mitglieder\* und mitversicherte Familienangehörige) in der gesetzlichen Krankenversicherung nach Geschlecht, Sachsen-Anhalt, 01.07.2022**

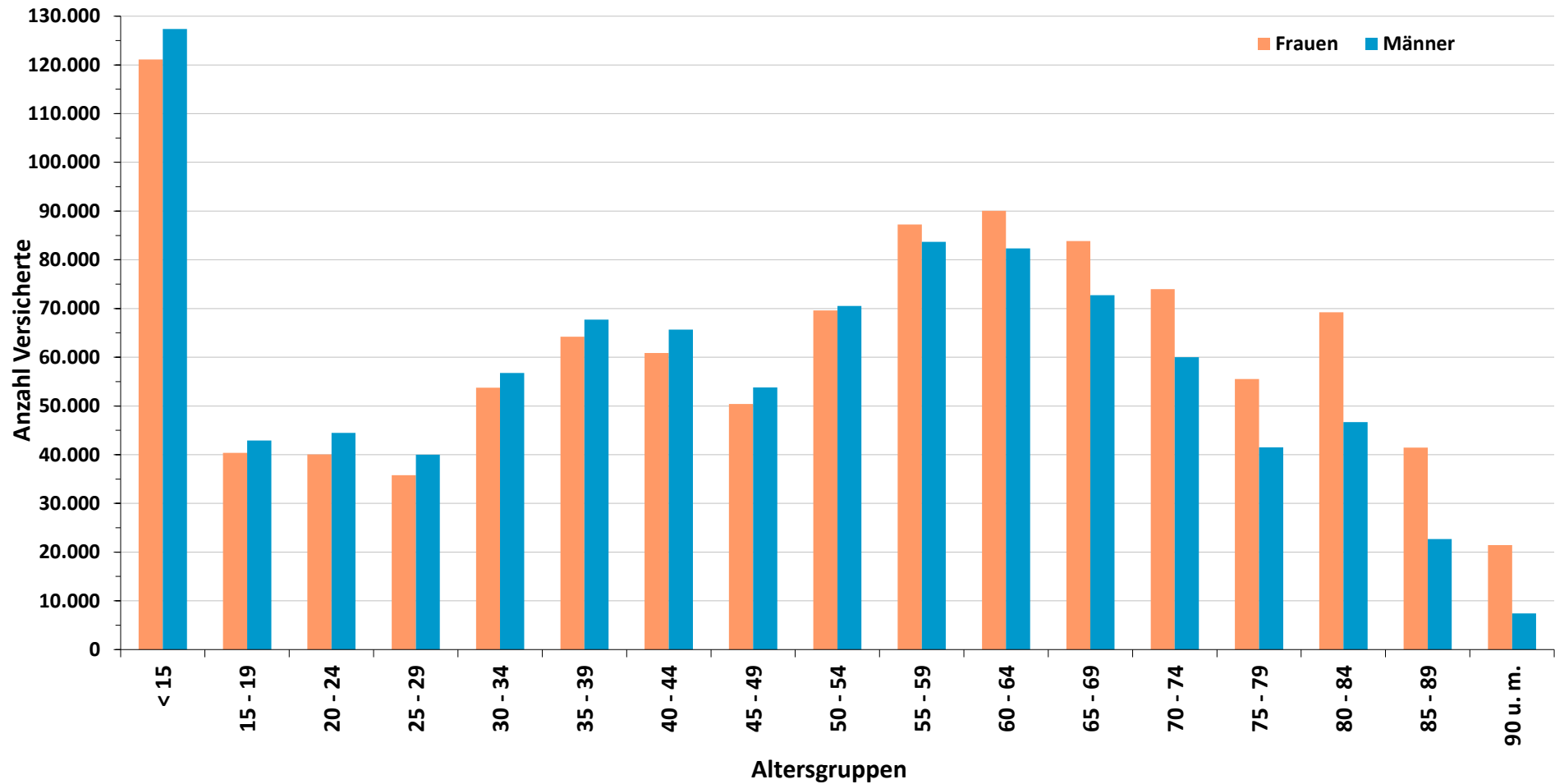

Datenquelle: Bundesministerium für Gesundheit und Soziale Sicherung: KM 6-Statistik: Mitgliederstruktur

\* Mitglieder = Pflichtmitglieder, freiwillige Mitglieder, Rentner

**10.18 (L): Altersstruktur der Versicherten (Mitglieder\* und mitversicherte Familienangehörige) in der gesetzlichen Krankenversicherung nach Geschlecht, Sachsen-Anhalt, 01.07.2021**

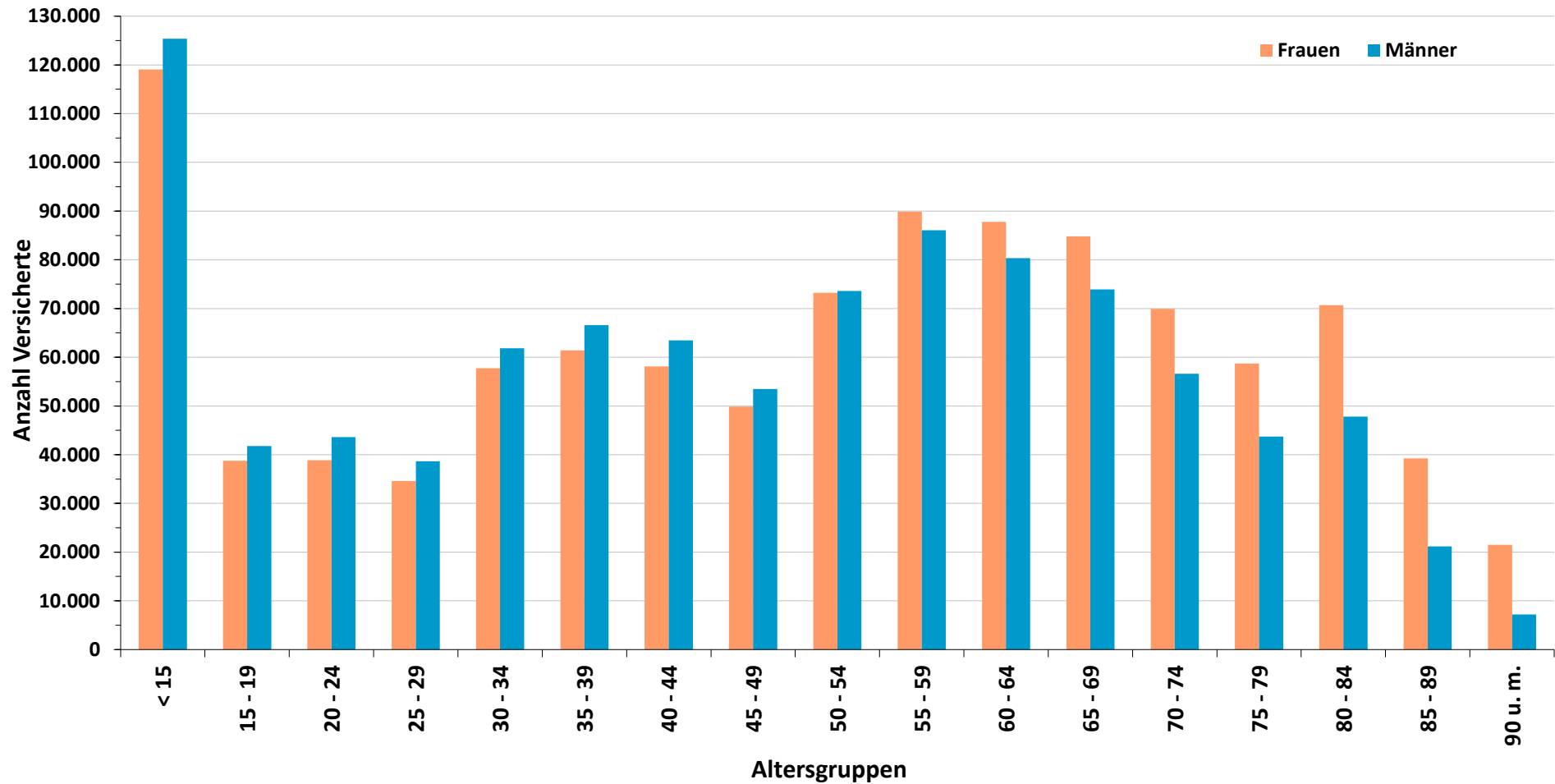

Datenquelle: Bundesministerium für Gesundheit und Soziale Sicherung: KM 6-Statistik: Mitgliederstruktur

\* Mitglieder = Pflichtmitglieder, freiwillige Mitglieder, Rentner

**10.18 (L): Altersstruktur der Versicherten (Mitglieder\* und mitversicherte Familienangehörige) in der gesetzlichen Krankenversicherung nach Geschlecht, Sachsen-Anhalt, 01.07.2020**

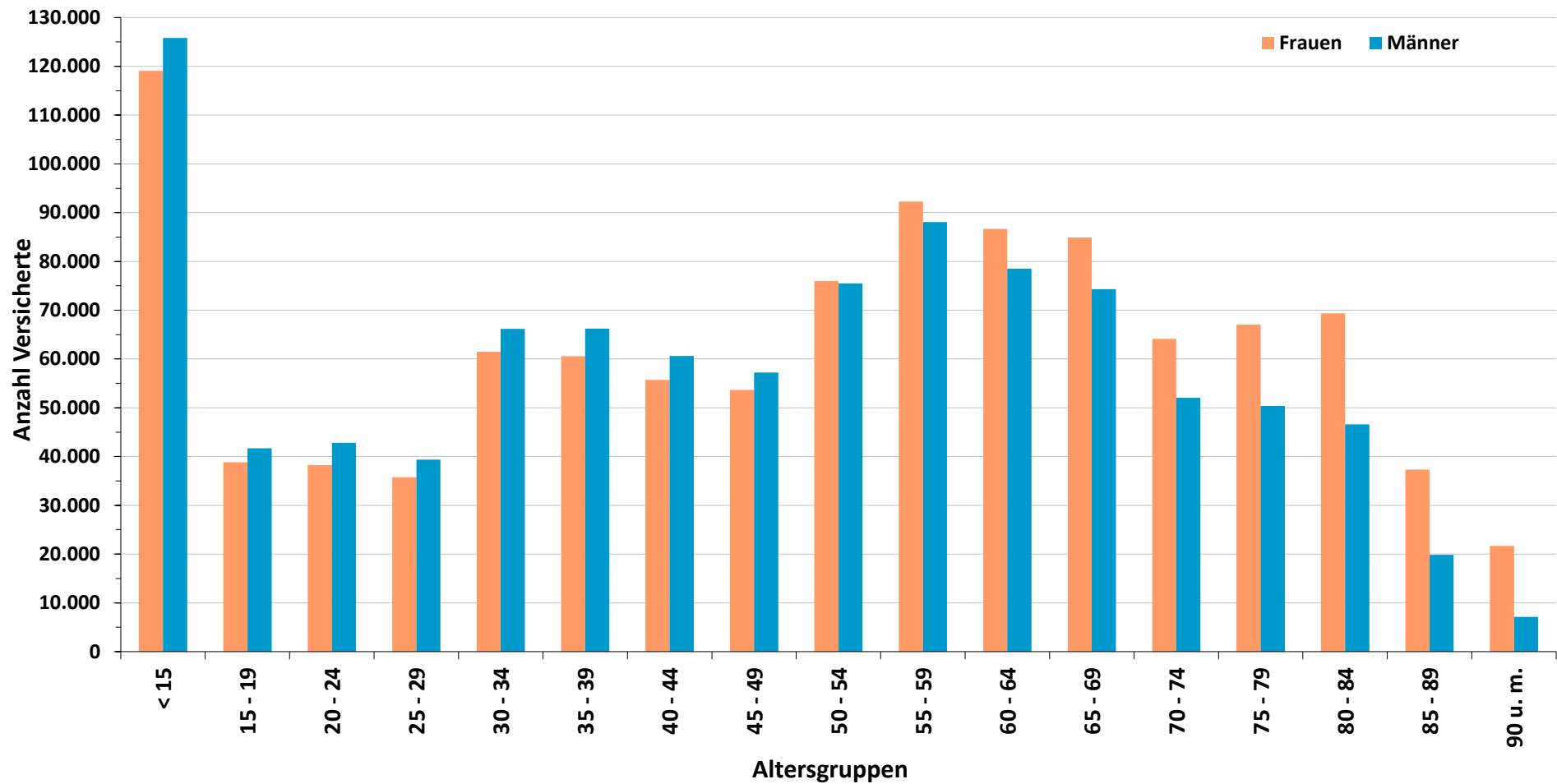

Datenquelle: Bundesministerium für Gesundheit und Soziale Sicherung: KM 6-Statistik: Mitgliederstruktur

\* Mitglieder = Pflichtmitglieder, freiwillige Mitglieder, Rentner

**10.18 (L): Altersstruktur der Versicherten (Mitglieder\* und mitversicherte Familienangehörige) in der gesetzlichen Krankenversicherung nach Geschlecht, Sachsen-Anhalt, 01.07.2019**

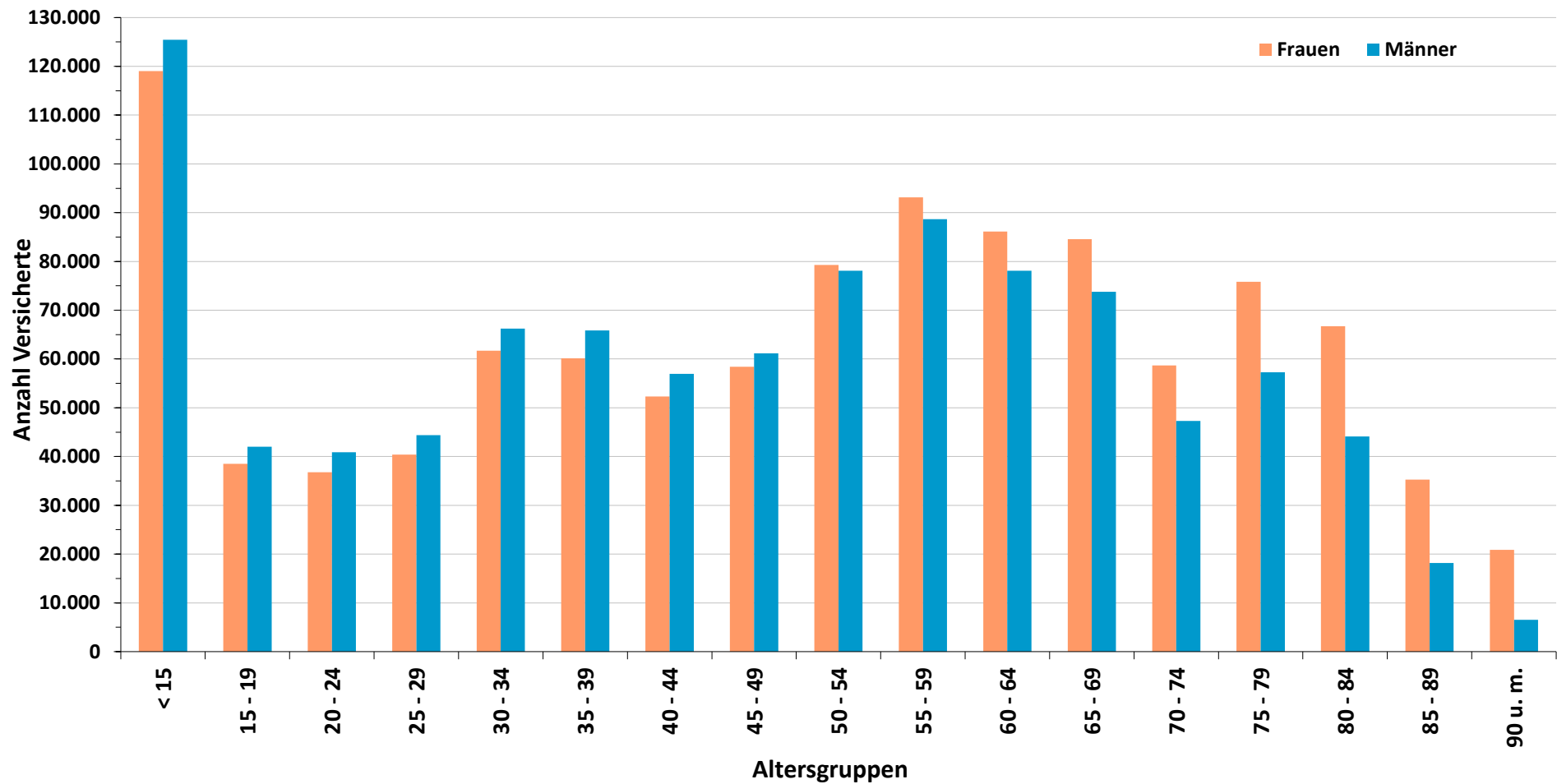

Datenquelle: Bundesministerium für Gesundheit und Soziale Sicherung: KM 6-Statistik: Mitgliederstruktur

\* Mitglieder = Pflichtmitglieder, freiwillige Mitglieder, Rentner

**10.18 (L): Altersstruktur der Versicherten (Mitglieder\* und mitversicherte Familienangehörige) in der gesetzlichen Krankenversicherung nach Geschlecht, Sachsen-Anhalt, 01.07.2018**

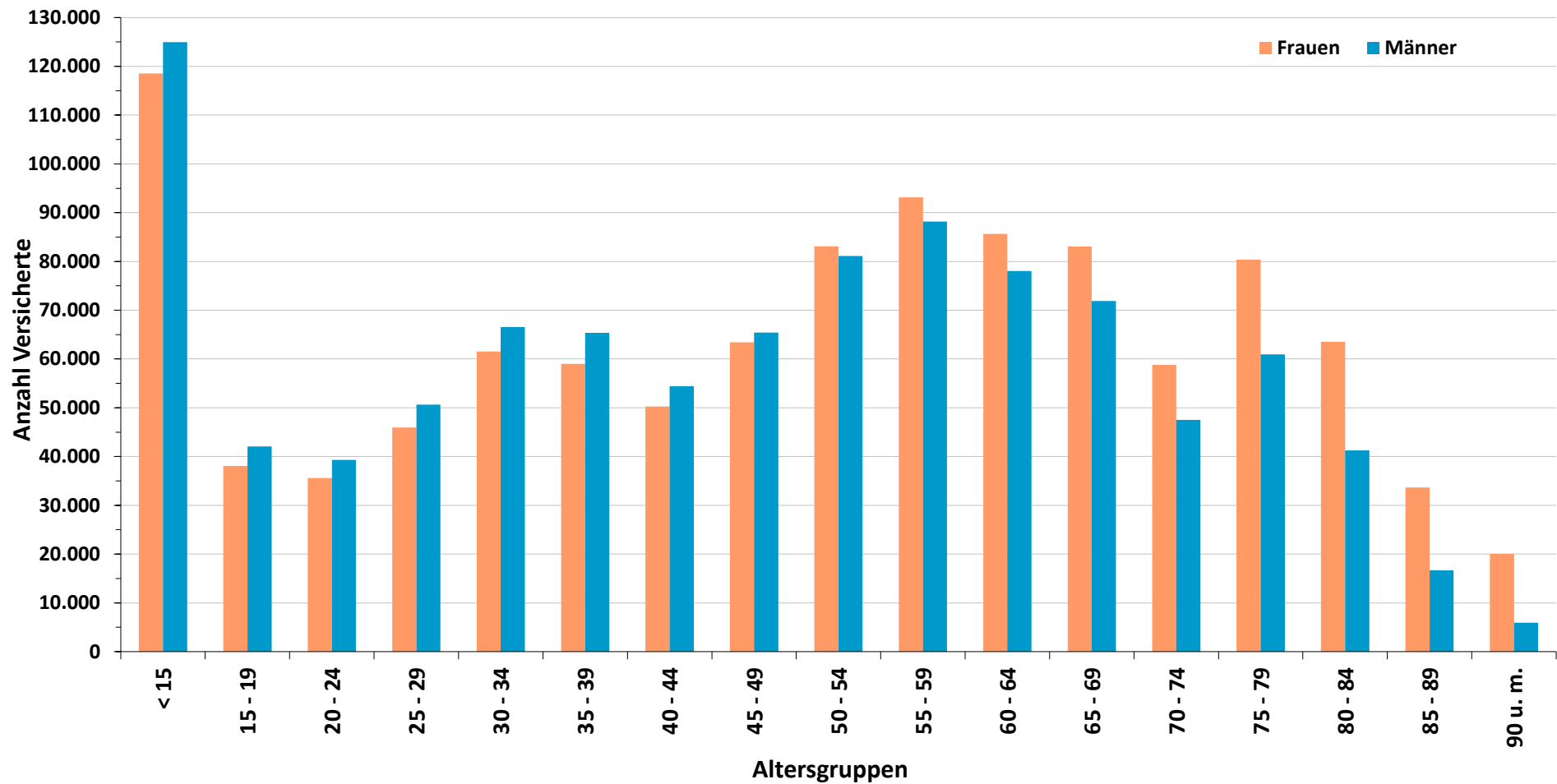

Datenquelle: Bundesministerium für Gesundheit und Soziale Sicherung: KM 6-Statistik: Mitgliederstruktur

\* Mitglieder = Pflichtmitglieder, freiwillige Mitglieder, Rentner

**10.18 (L): Altersstruktur der Versicherten (Mitglieder\* und mitversicherte Familienangehörige) in der gesetzlichen Krankenversicherung nach Geschlecht, Sachsen-Anhalt, 01.07.2016**

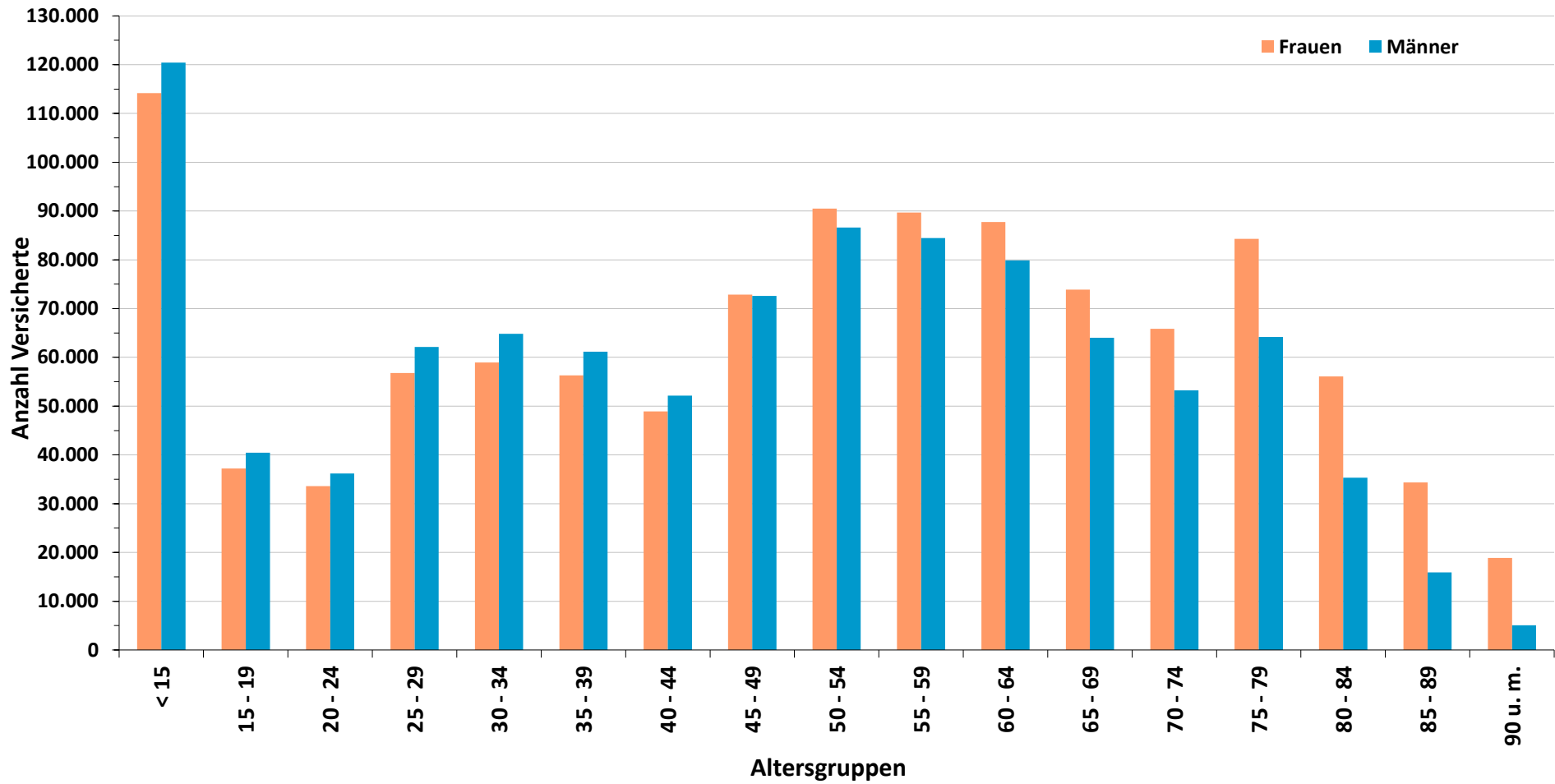

Datenquelle: Bundesministerium für Gesundheit und Soziale Sicherung: KM 6-Statistik: Mitgliederstruktur

\* Mitglieder = Pflichtmitglieder, freiwillige Mitglieder, Rentner

**10.18 (L): Altersstruktur der Versicherten (Mitglieder\* und mitversicherte Familienangehörige) in der gesetzlichen Krankenversicherung nach Geschlecht, Sachsen-Anhalt, 01.07.2014**

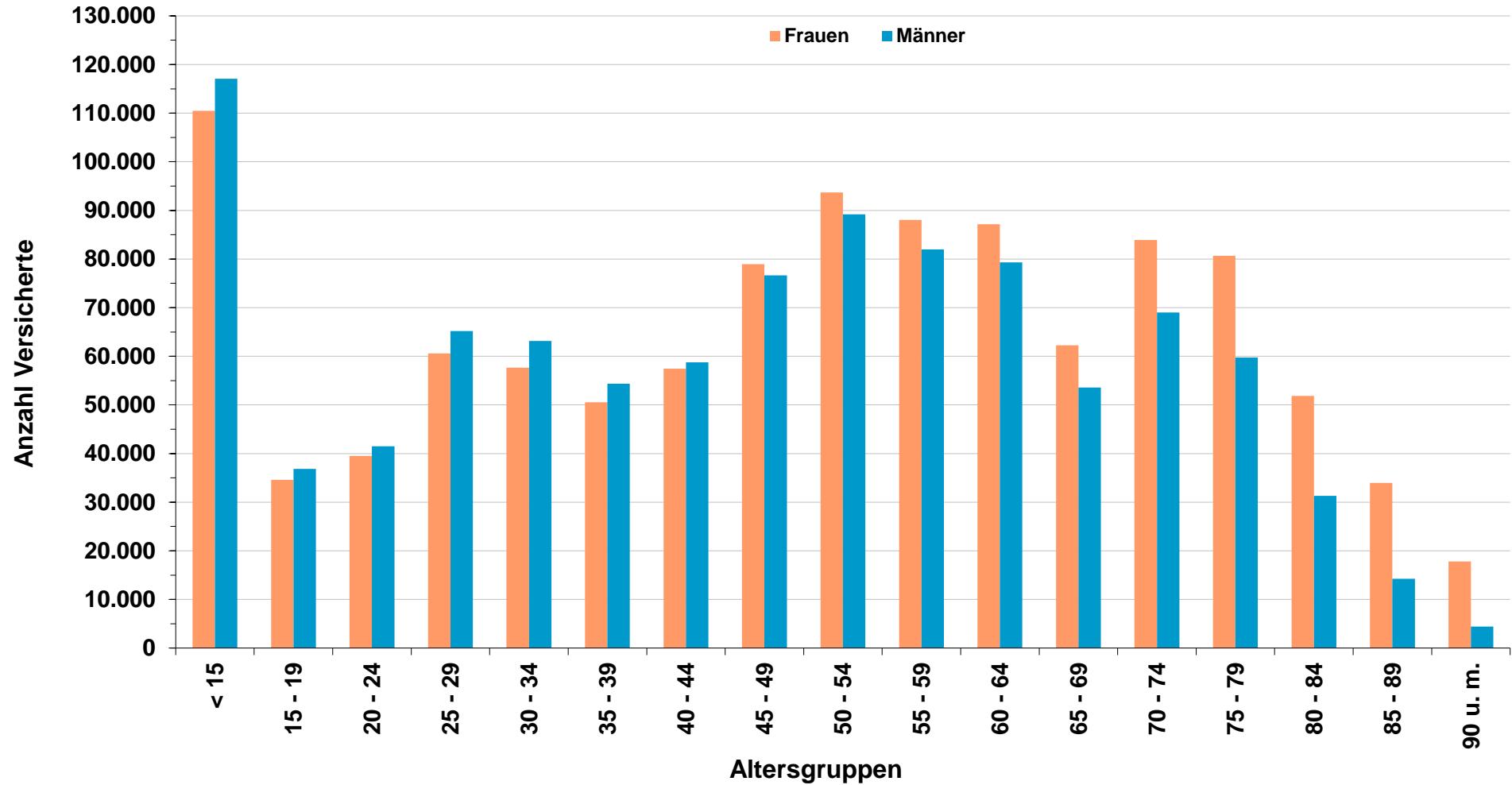

Datenquelle: Bundesministerium für Gesundheit und Soziale Sicherung: KM 6-Statistik: Mitgliederstruktur

\* Mitglieder = Pflichtmitglieder, freiwillige Mitglieder, Rentner

**10.18 (L): Altersstruktur der Versicherten (Mitglieder\* und mitversicherte Familienangehörige) in der gesetzlichen Krankenversicherung nach Geschlecht, Sachsen-Anhalt, 01.07.2012**

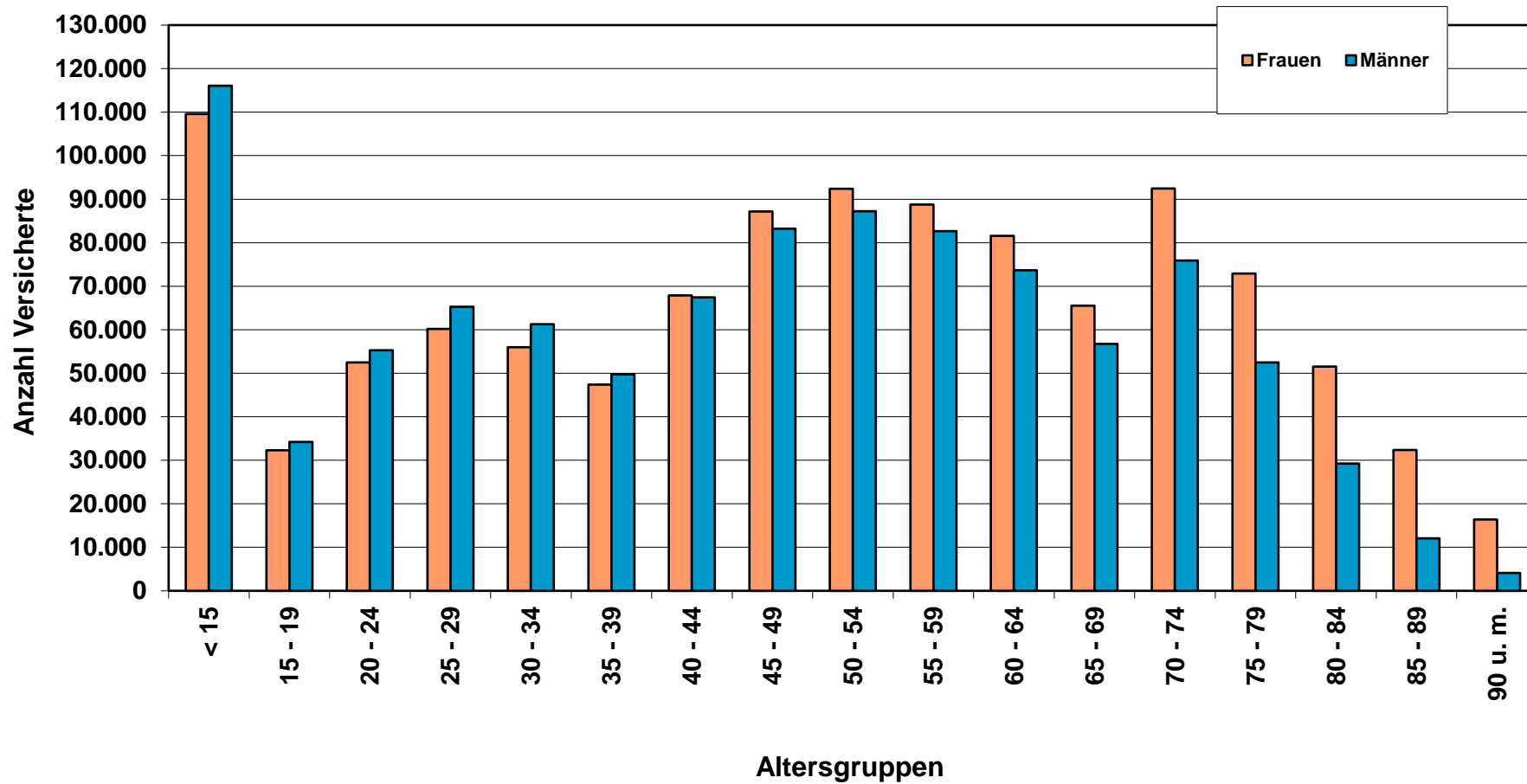

Datenquelle: Bundesministerium für Gesundheit und Soziale Sicherung: KM 6-Statistik: Mitgliederstruktur

\* Mitglieder = Pflichtmitglieder, freiwillige Mitglieder, Rentner



**10.18 (L): Altersstruktur der Versicherten (Mitglieder\* und mitversicherte Familienangehörige) in der gesetzlichen Krankenversicherung nach Geschlecht, Sachsen-Anhalt, 01.07.2010**

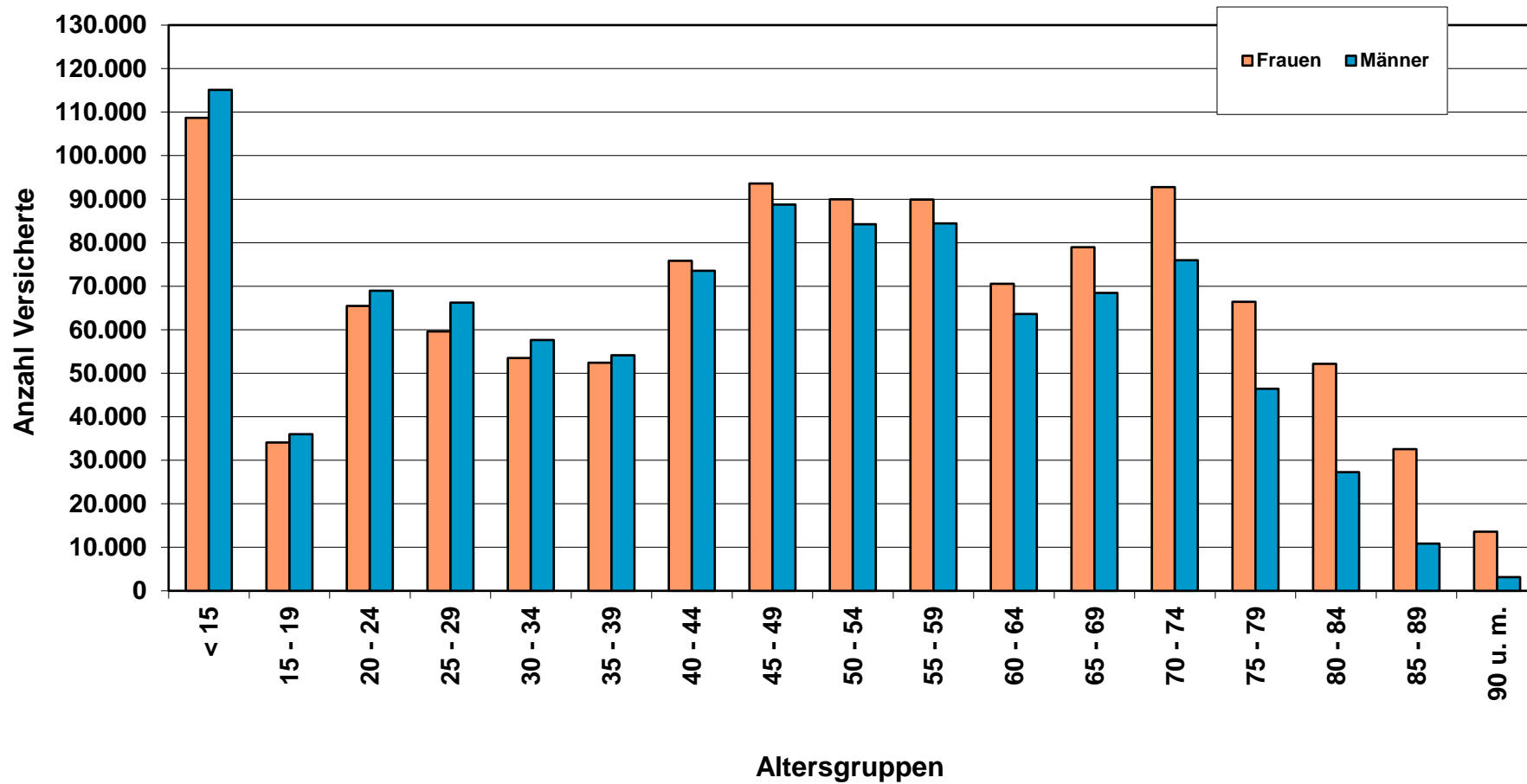

Datenquell: Bundesministerium für Gesundheit und Soziale Sicherung: KM 6-Statistik: Mitgliederstruktur

\* Mitglieder = Pflichtmitglieder, freiwillige Mitglieder, Rentner

**10.18 (L): Altersstruktur der Versicherten (Mitglieder\* und mitversicherte Familienangehörige) in der gesetzlichen Krankenversicherung nach Alter, Sachsen-Anhalt, 01.07.2008**

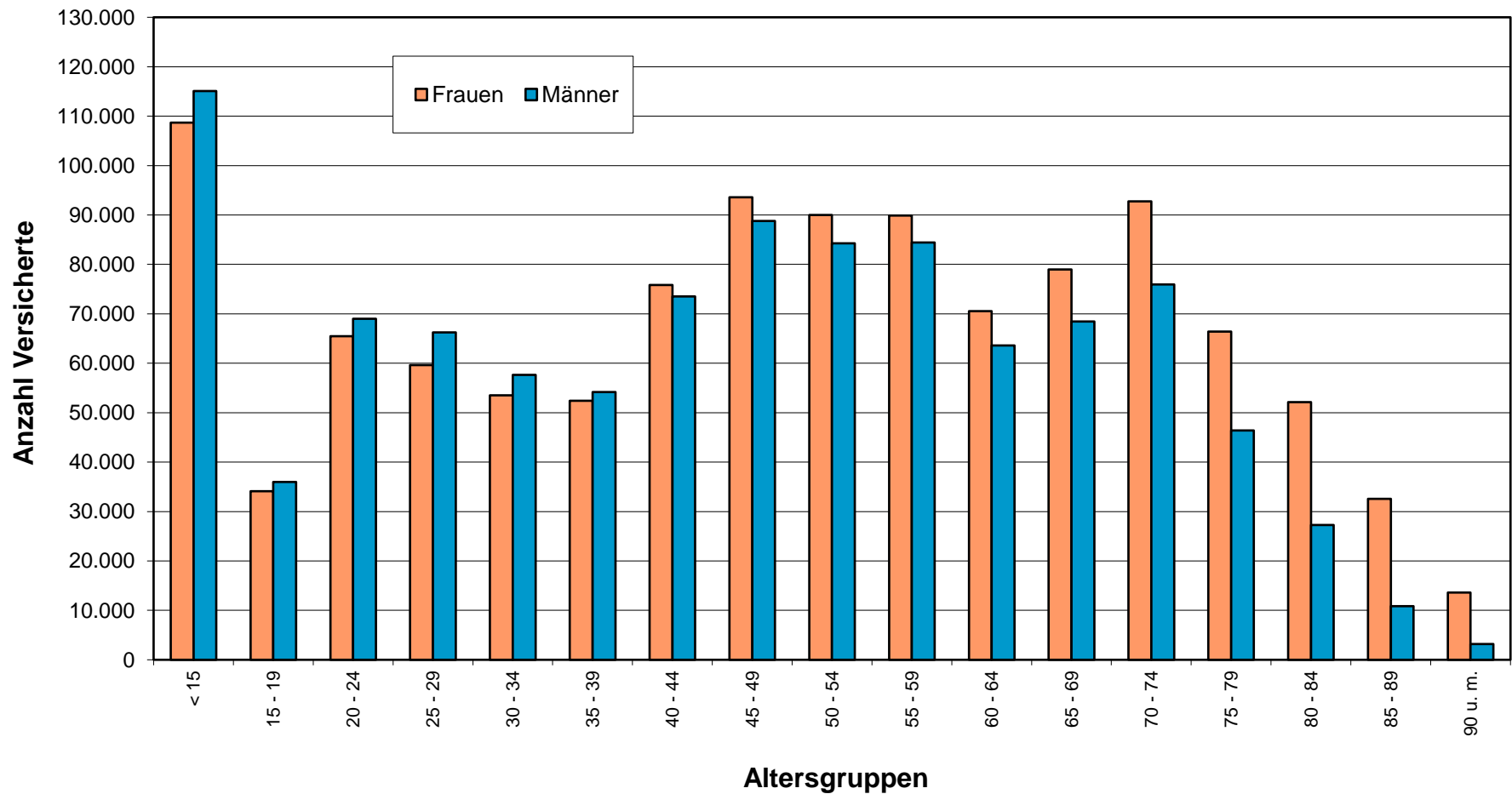

Datenquell: Bundesministerium für Gesundheit und Soziale Sicherung:  
KM 6-Statistik: Mitgliederstruktur

\* Mitglieder = Pflichtmitglieder, freiwillige Mitglieder, Rentner