

10.18 (L): Altersstruktur der Versicherten (Mitglieder* und mitversicherte Familienangehörige) in der gesetzlichen Krankenversicherung nach Geschlecht, Sachsen-Anhalt, 01.07.2019

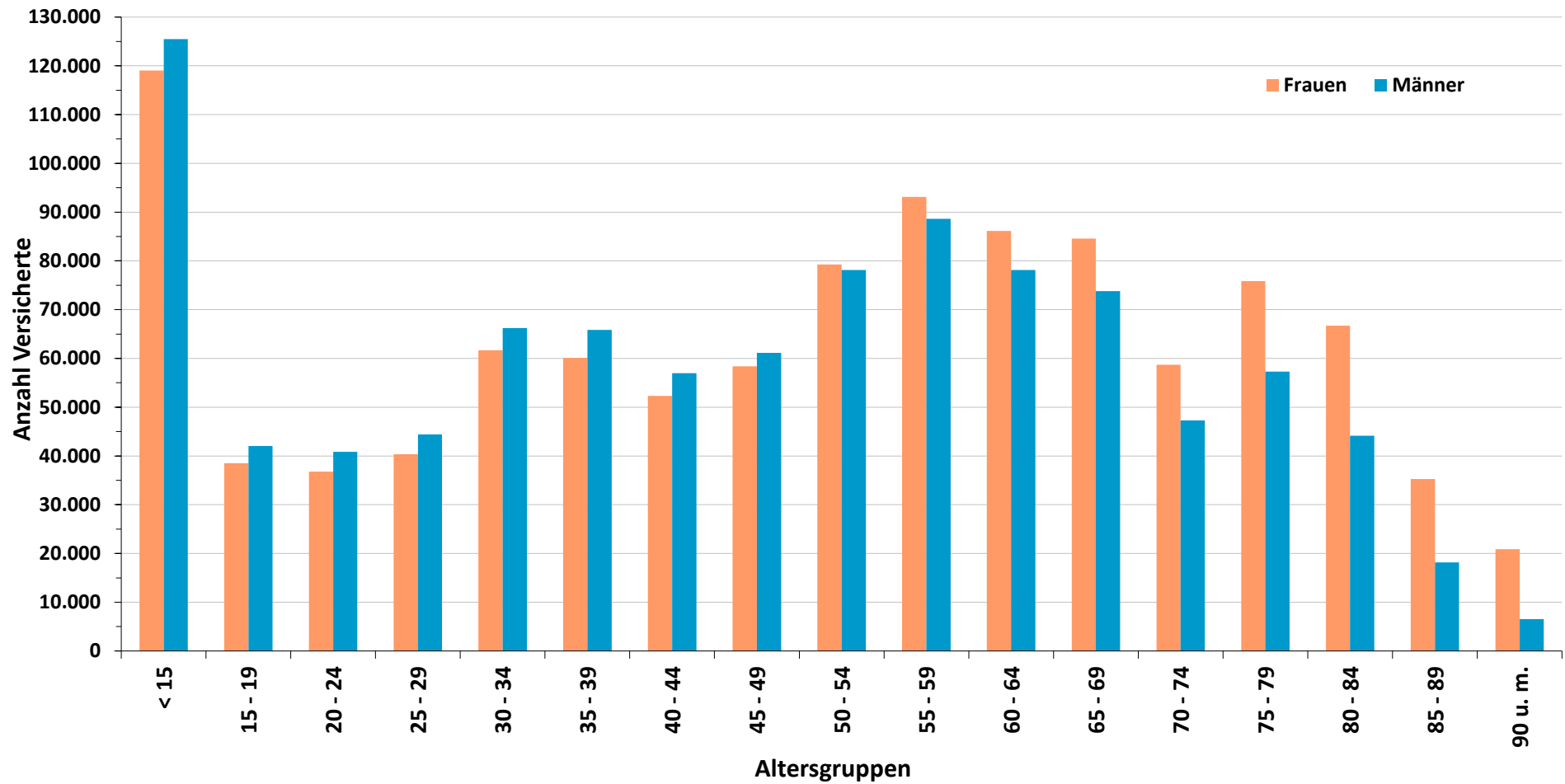

Datenquelle: Bundesministerium für Gesundheit und Soziale Sicherung: KM 6-Statistik: Mitgliederstruktur

* Mitglieder = Pflichtmitglieder, freiwillige Mitglieder, Rentner

10.18 (L): Altersstruktur der Versicherten (Mitglieder* und mitversicherte Familienangehörige) in der gesetzlichen Krankenversicherung nach Geschlecht, Sachsen-Anhalt, 01.07.2018

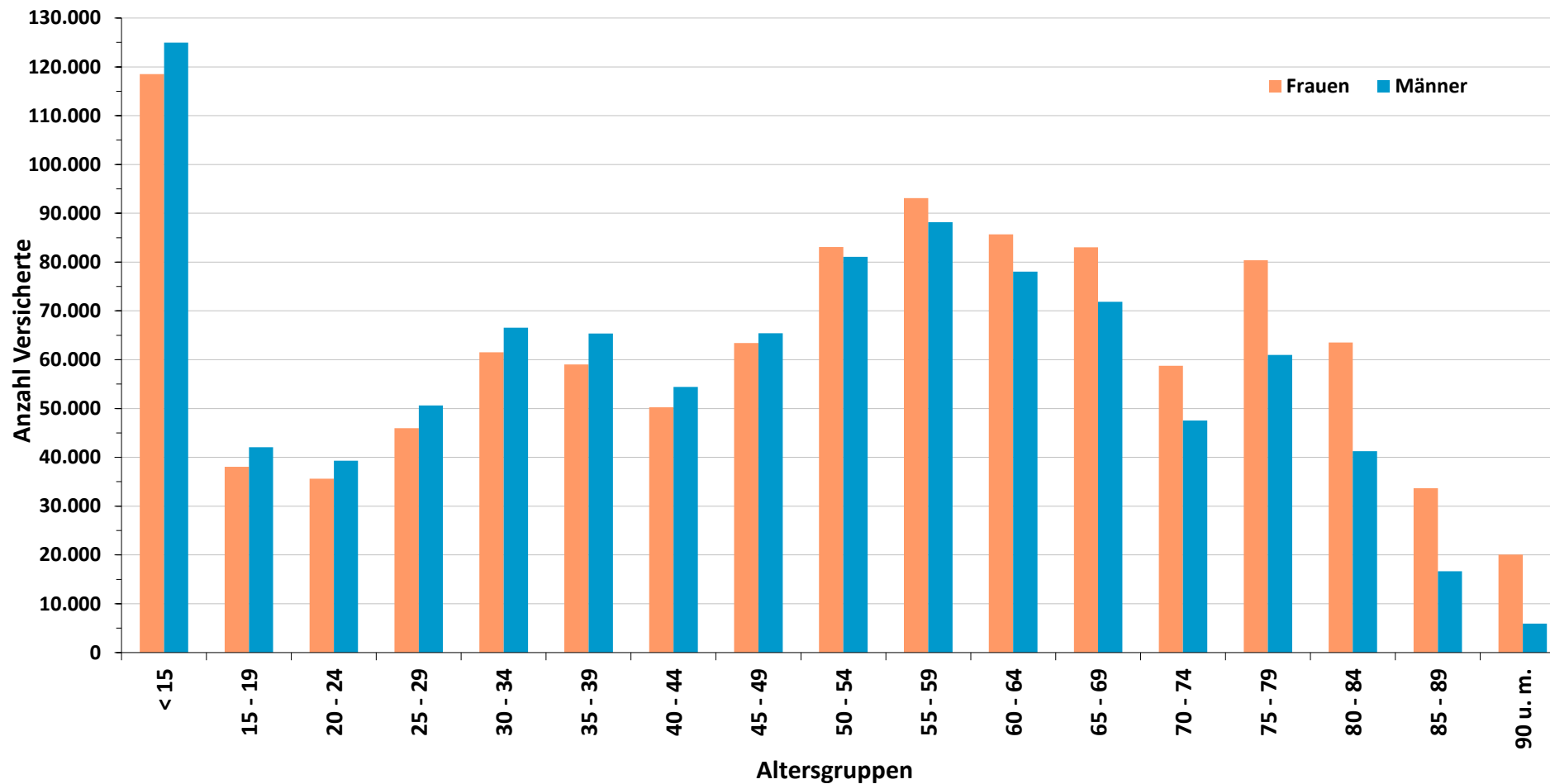

Datenquelle: Bundesministerium für Gesundheit und Soziale Sicherung: KM 6-Statistik: Mitgliederstruktur

* Mitglieder = Pflichtmitglieder, freiwillige Mitglieder, Rentner

10.18 (L): Altersstruktur der Versicherten (Mitglieder* und mitversicherte Familienangehörige) in der gesetzlichen Krankenversicherung nach Geschlecht, Sachsen-Anhalt, 01.07.2016

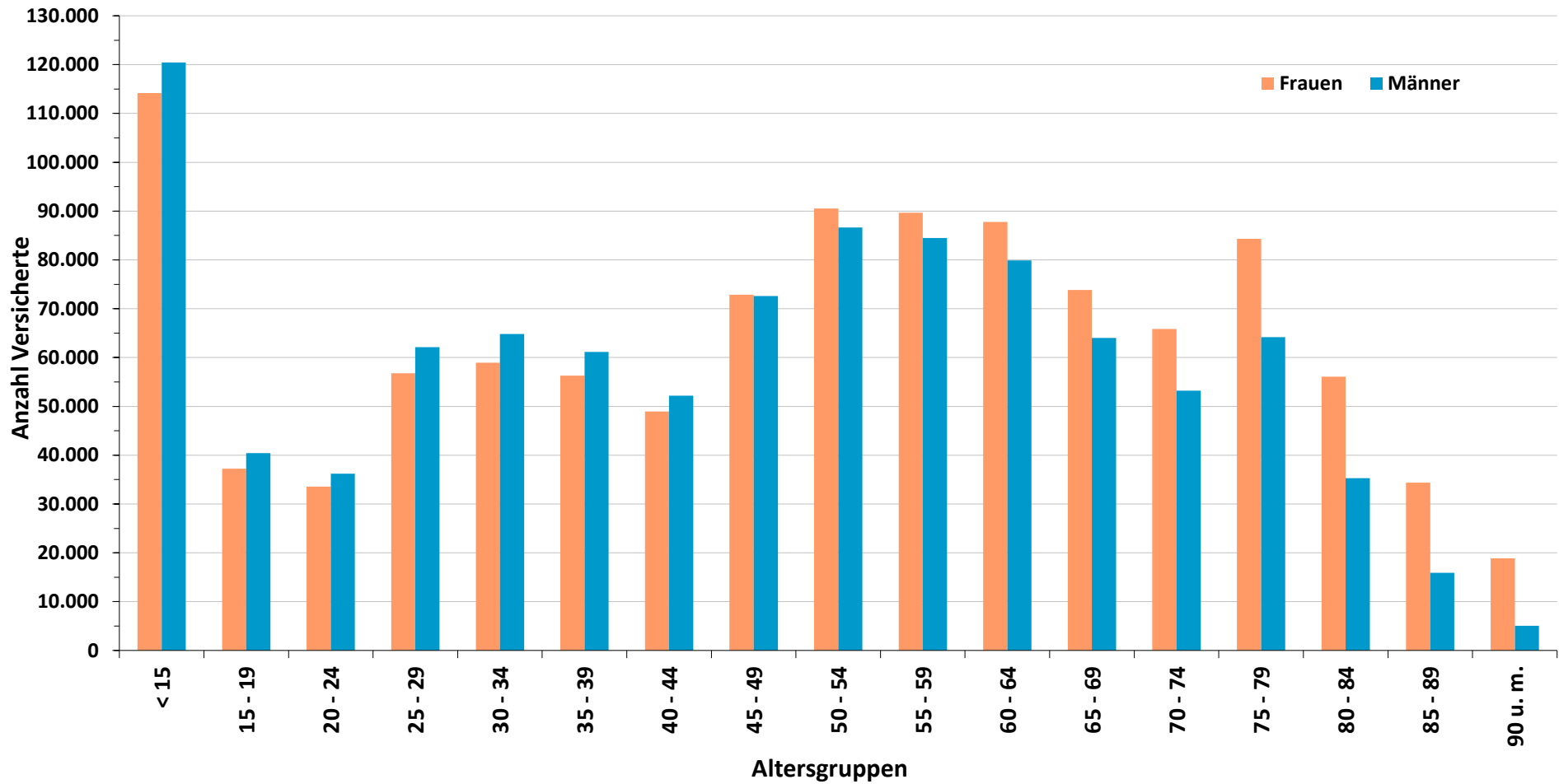

Datenquelle: Bundesministerium für Gesundheit und Soziale Sicherung: KM 6-Statistik: Mitgliederstruktur

* Mitglieder = Pflichtmitglieder, freiwillige Mitglieder, Rentner

10.18 (L): Altersstruktur der Versicherten (Mitglieder* und mitversicherte Familienangehörige) in der gesetzlichen Krankenversicherung nach Geschlecht, Sachsen-Anhalt, 01.07.2014

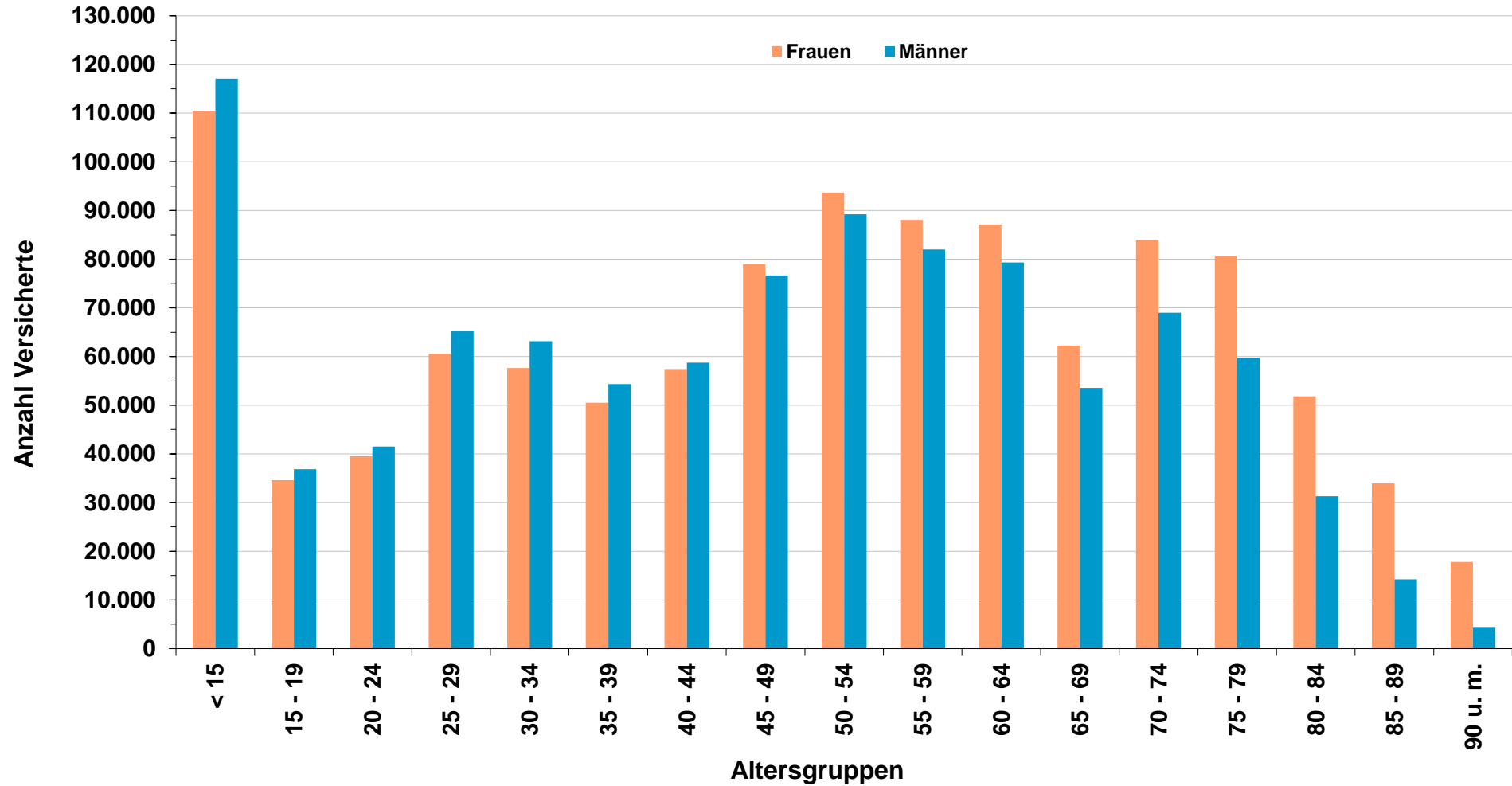

Datenquelle: Bundesministerium für Gesundheit und Soziale Sicherung: KM 6-Statistik: Mitgliederstruktur

* Mitglieder = Pflichtmitglieder, freiwillige Mitglieder, Rentner

10.18 (L): Altersstruktur der Versicherten (Mitglieder* und mitversicherte Familienangehörige) in der gesetzlichen Krankenversicherung nach Geschlecht, Sachsen-Anhalt, 01.07.2012

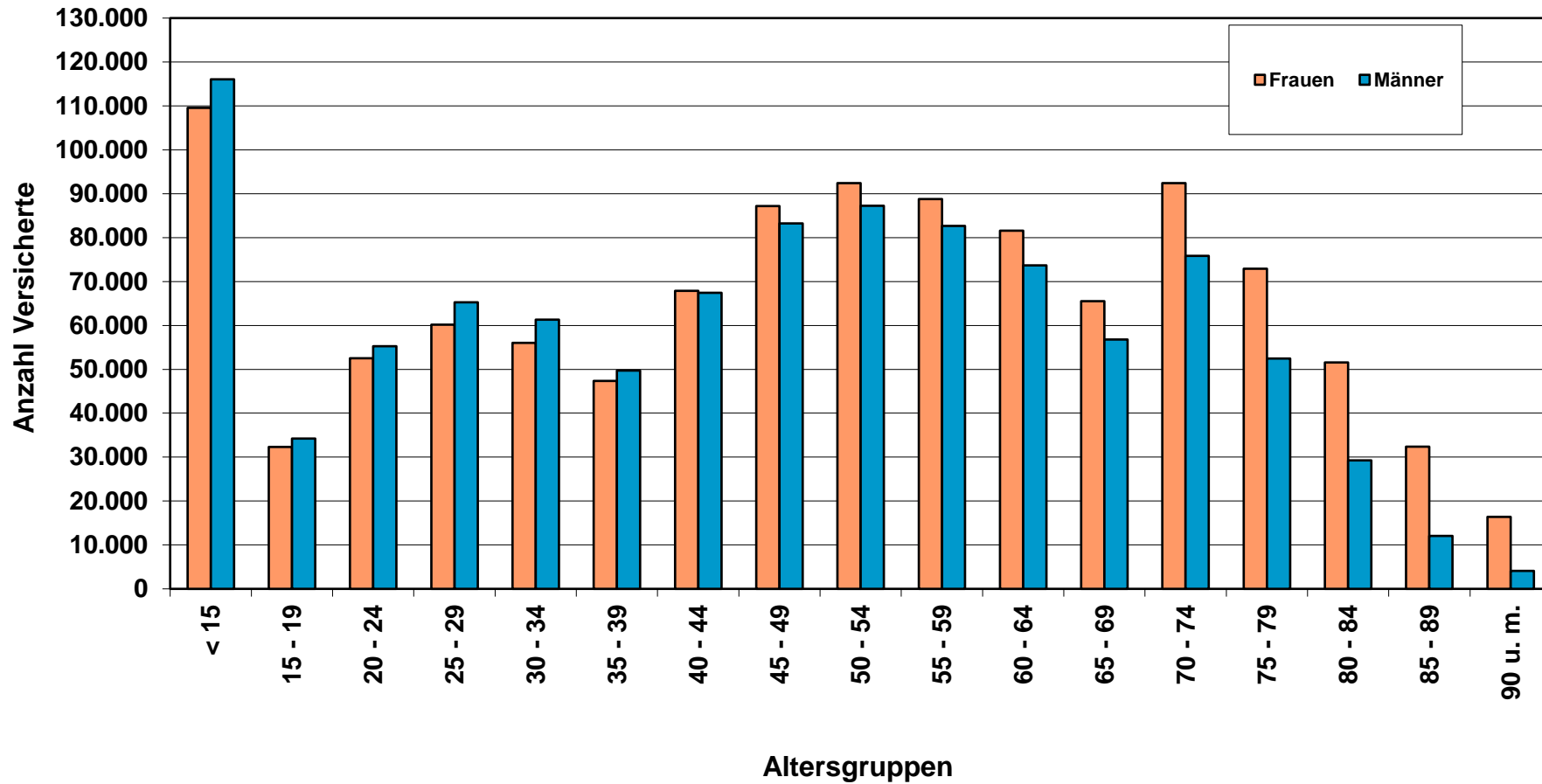

Datenquelle: Bundesministerium für Gesundheit und Soziale Sicherung: KM 6-Statistik: Mitgliederstruktur

* Mitglieder = Pflichtmitglieder, freiwillige Mitglieder, Rentner

10.18 (L): Altersstruktur der Versicherten (Mitglieder* und mitversicherte Familienangehörige) in der gesetzlichen Krankenversicherung nach Geschlecht, Sachsen-Anhalt, 01.07.2010

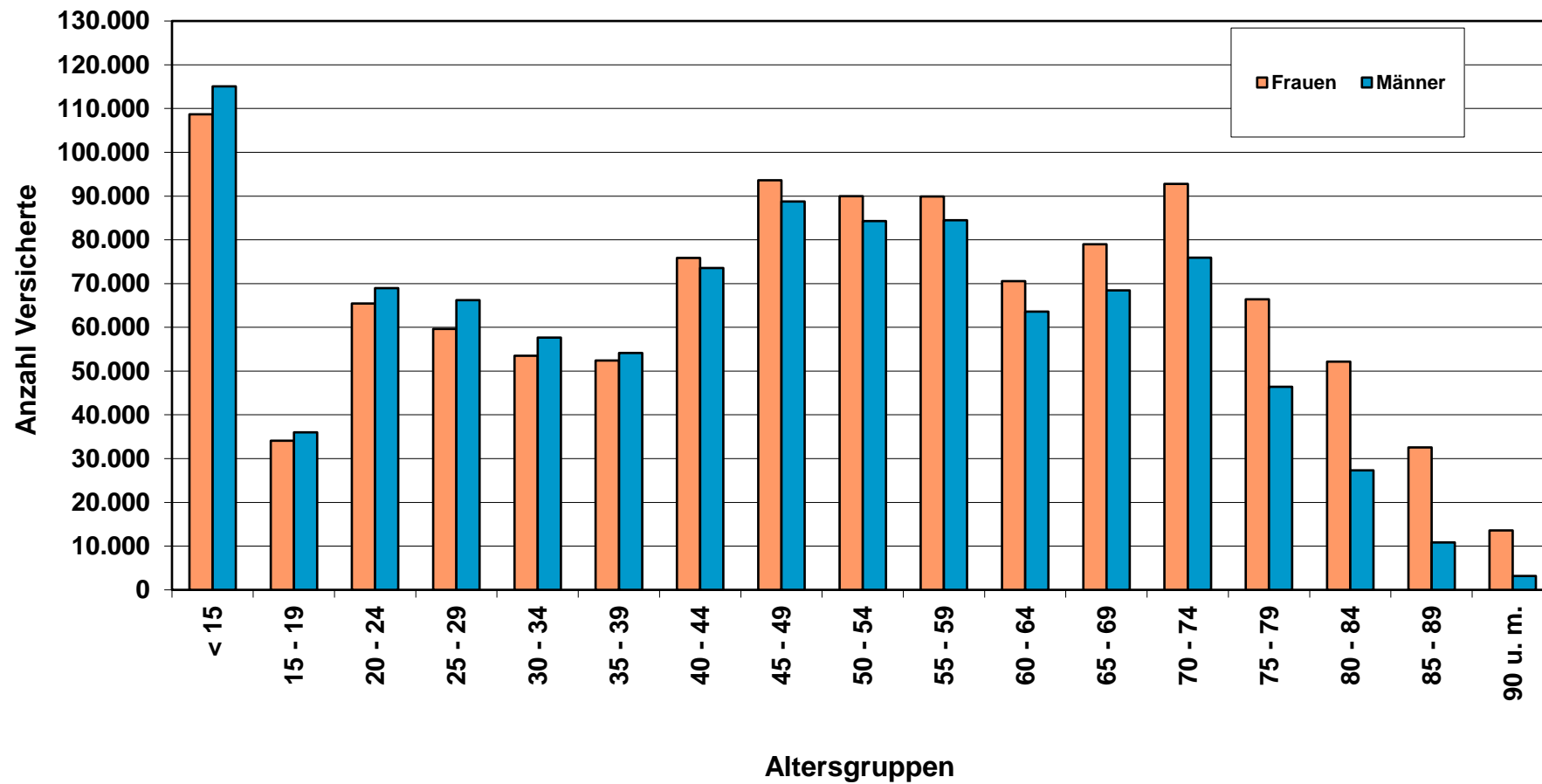

Datenquell: Bundesministerium für Gesundheit und Soziale Sicherung: KM 6-Statistik: Mitgliederstruktur

* Mitglieder = Pflichtmitglieder, freiwillige Mitglieder, Rentner

10.18 (L): Altersstruktur der Versicherten (Mitglieder* und mitversicherte Familienangehörige) in der gesetzlichen Krankenversicherung nach Alter, Sachsen-Anhalt, 01.07.2008

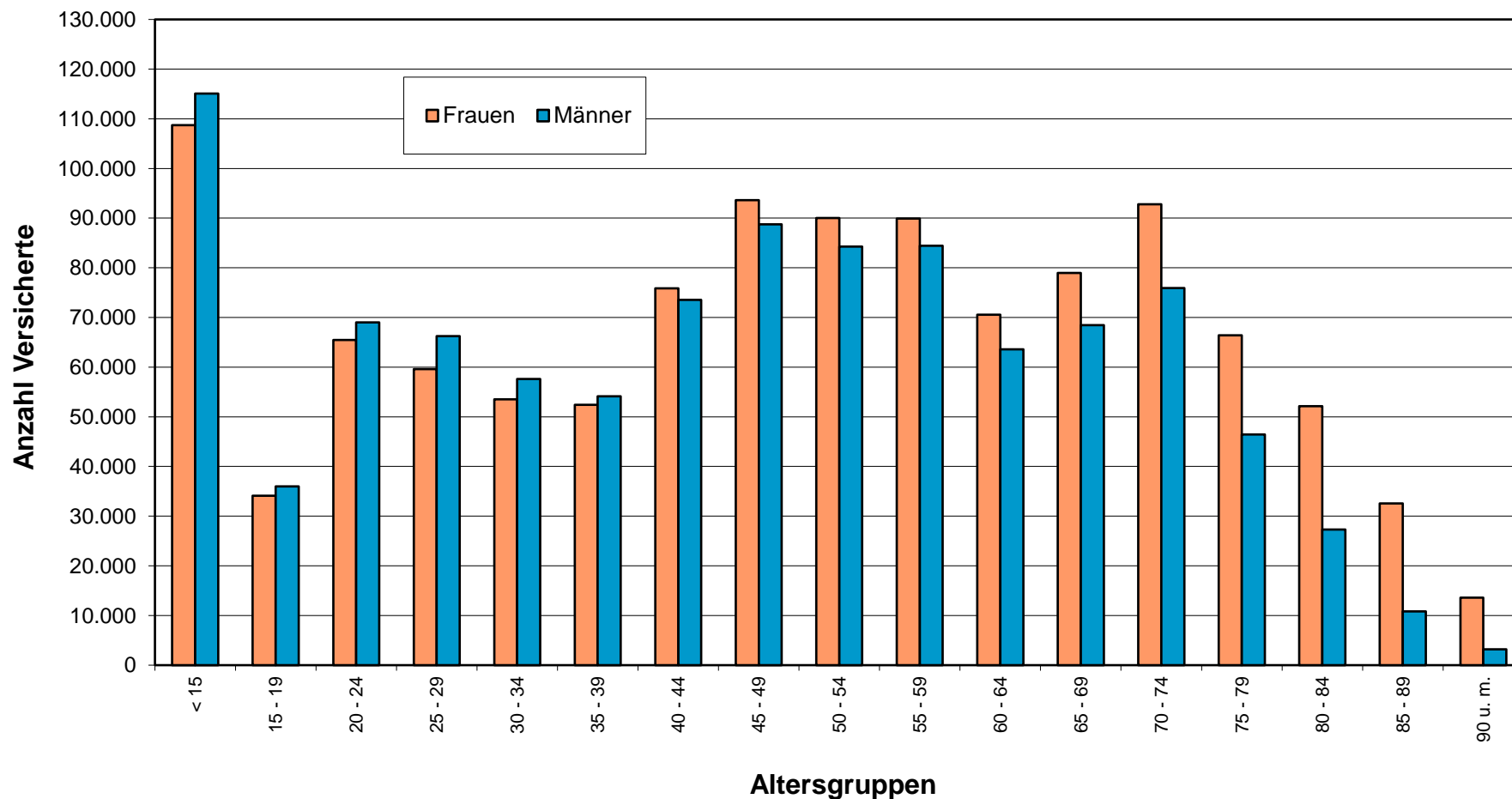

Datenquell: Bundesministerium für Gesundheit und Soziale Sicherung:
KM 6-Statistik: Mitgliederstruktur

* Mitglieder = Pflichtmitglieder, freiwillige Mitglieder, Rentner