

**3.100 (L): Rentenzugänge wegen verminderter Erwerbsfähigkeit:
Krankheiten des Atmungssystems (J00–J99), nach Geschlecht, Sachsen-Anhalt, 2003–2022**

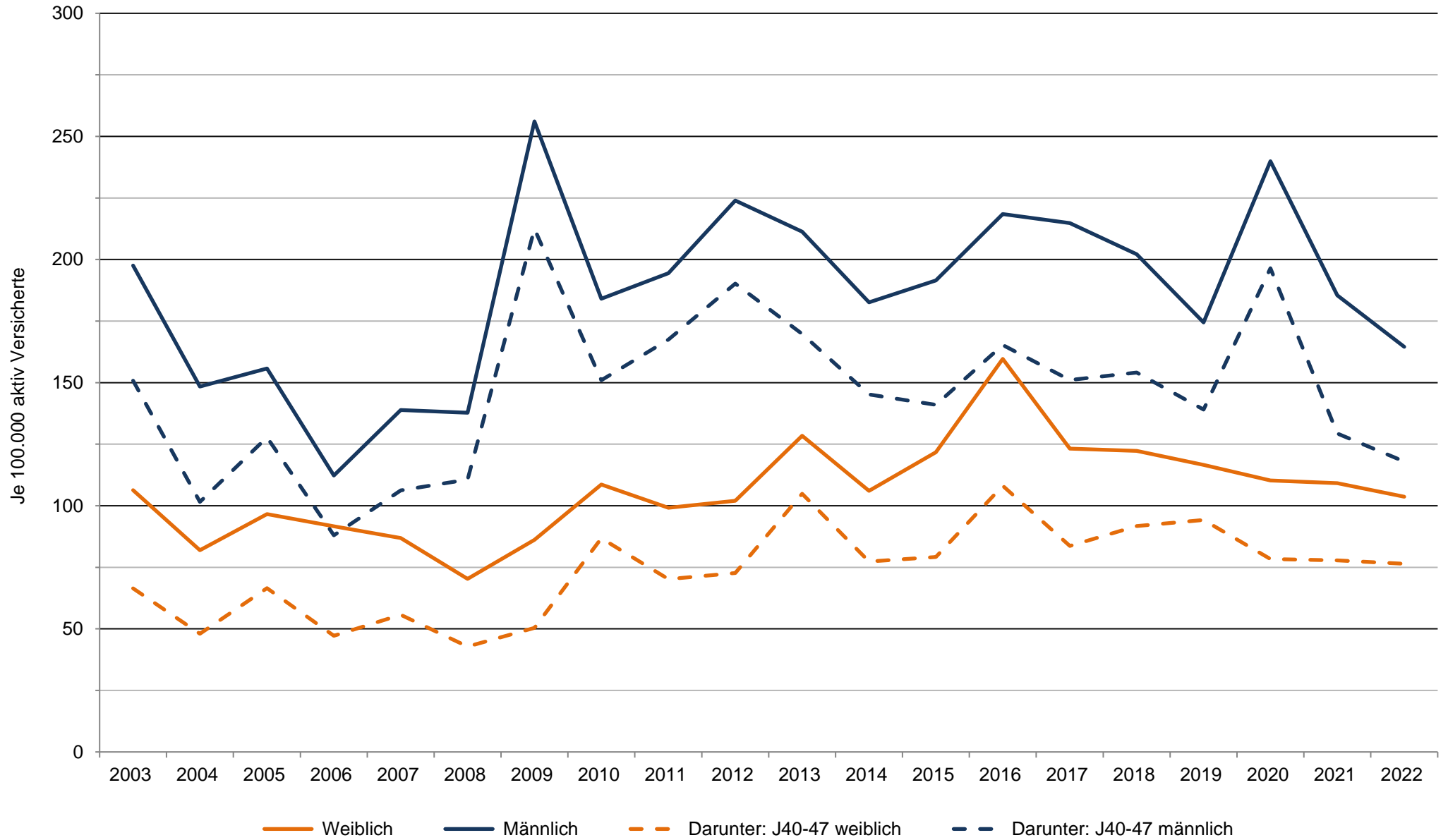

Datenquelle: Deutsche Rentenversicherung Bund: Statistik der gesetzlichen Rentenversicherung und Statistik der Versicherten