3.100 (L): Rentenzugänge wegen verminderter Erwerbsfähigkeit: Krankheiten des Atmungssystems (J00–J99), nach Geschlecht, Sachsen-Anhalt, 2000–2021

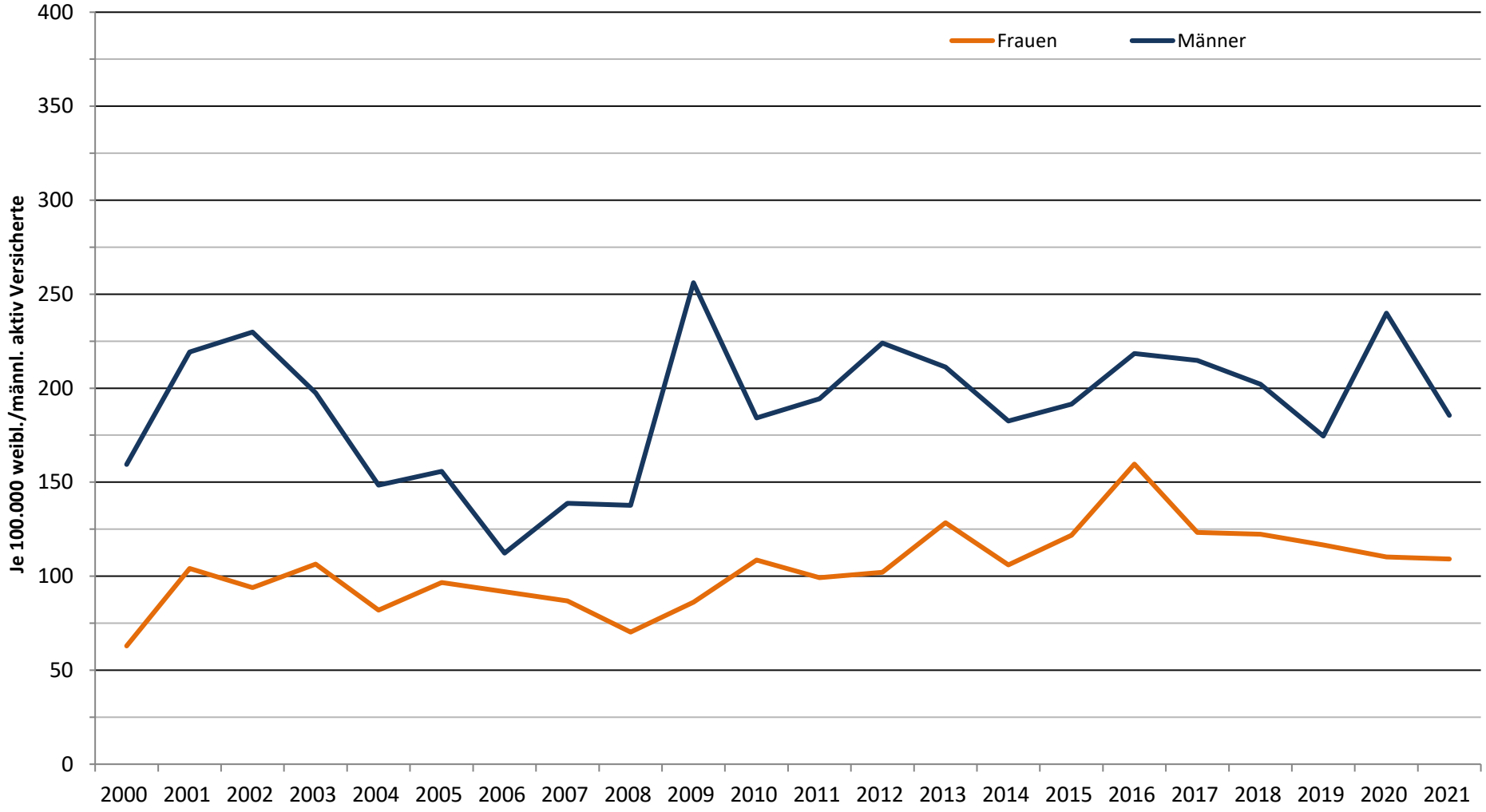

Datenquelle: Deutsche Rentenversicherung Bund: Statistik der gesetzlichen Rentenversicherung und Statistik der Versicherten

3.100 (L): Rentenzugänge wegen verminderter Erwerbsfähigkeit: Chronische Krankheiten der unteren Atemwege (J40–J47), nach Geschlecht, Sachsen-Anhalt, 2000–2021

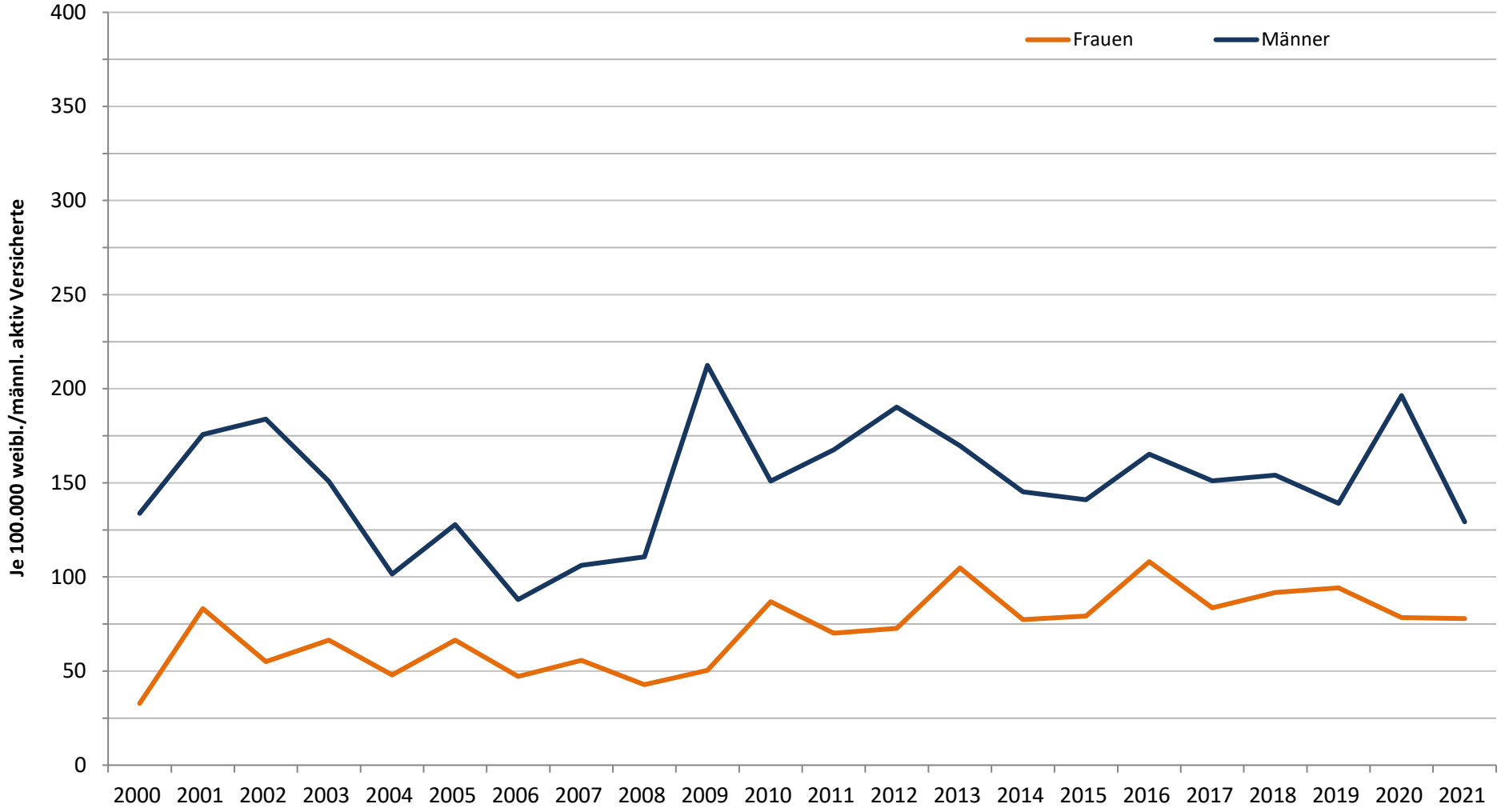

Datenquelle: Deutsche Rentenversicherung Bund: Statistik der gesetzlichen Rentenversicherung und Statistik der Versicherten

3.100 (L): Rentenzugänge wegen verminderter Erwerbsfähigkeit: Krankheiten des Atmungssystems (J00–J99), nach Geschlecht, Sachsen-Anhalt, 2000–2021

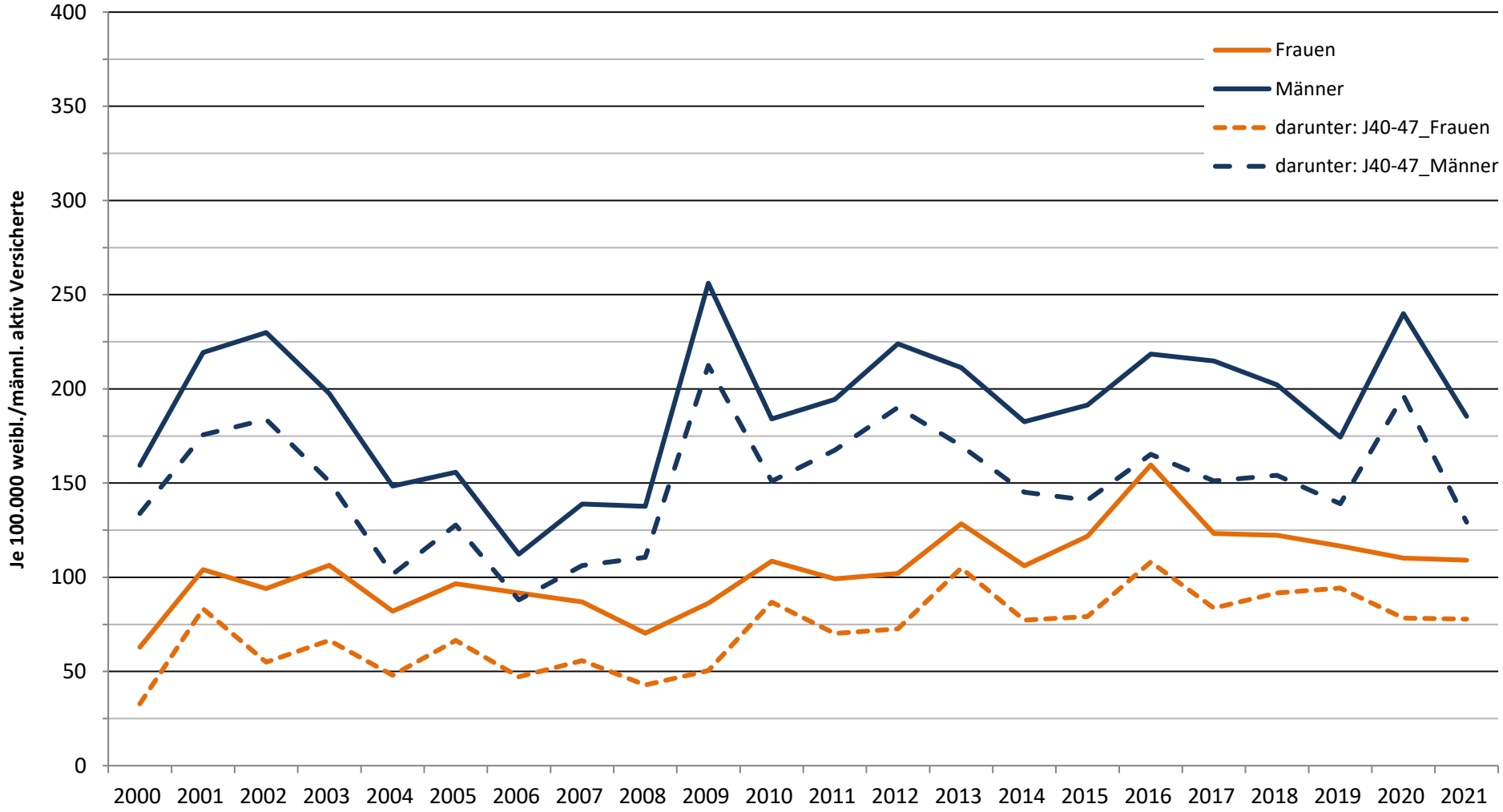

Datenquelle: Deutsche Rentenversicherung Bund: Statistik der gesetzlichen Rentenversicherung und Statistik der Versicherten