3.99 (L): Leistungen zur medizinischen Rehabilitation und sonstige Leistungen zur Teilhabe: Krankheiten des Atmungssystems (J00–J99), nach Geschlecht, Sachsen-Anhalt, 2000–2021

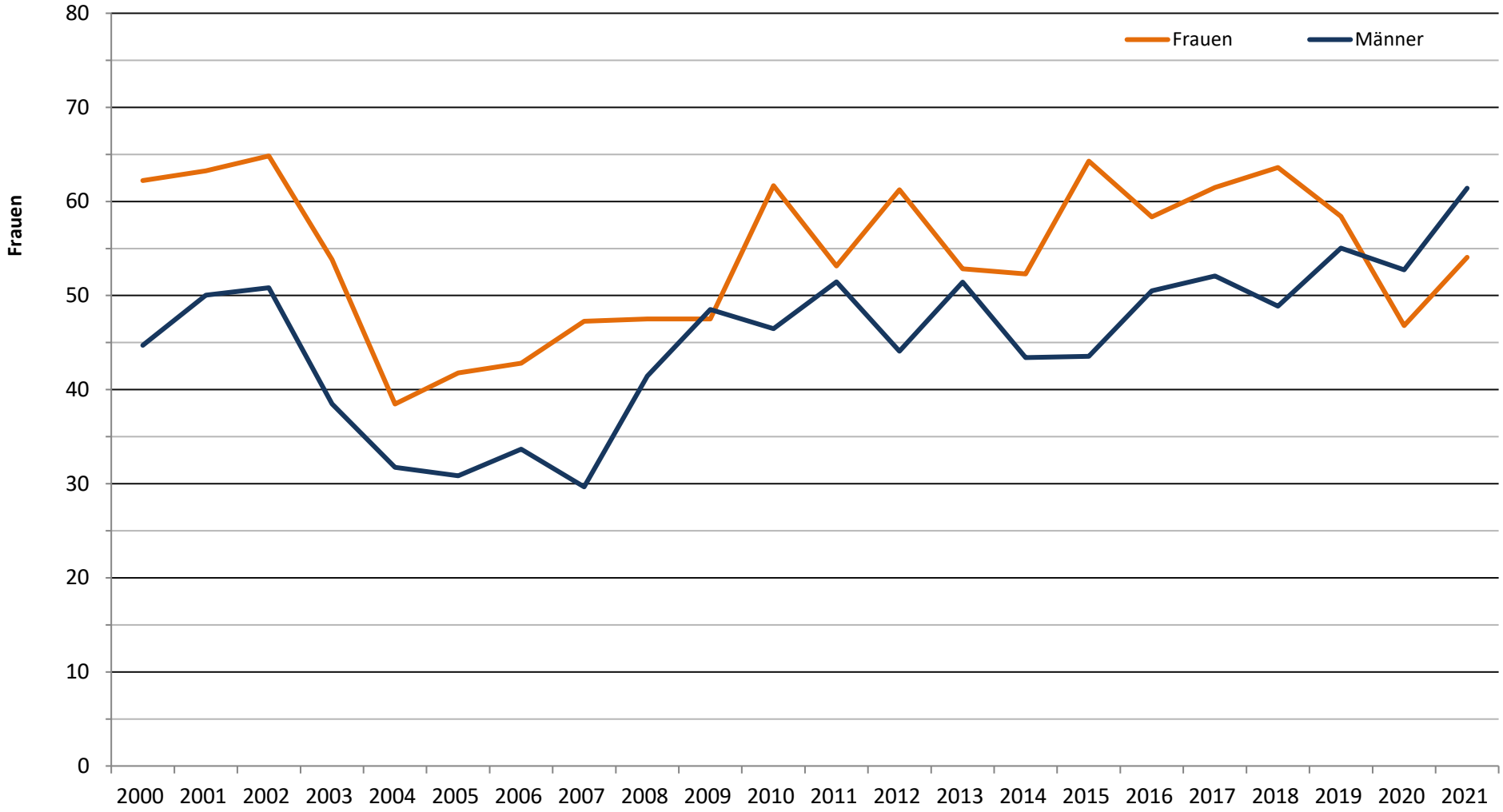

Datenquelle: Deutsche Rentenversicherung Bund: Statistik über abgeschlossene Leistungen zur Teilhabe und Statistik der Versicherten

3.99 (L): Leistungen zur medizinischen Rehabilitation und sonstige Leistungen zur Teilhabe: Chron. Krankheiten der unteren Atemwege (J40–J47), nach Geschlecht, Sachsen-Anhalt, 2000–2021

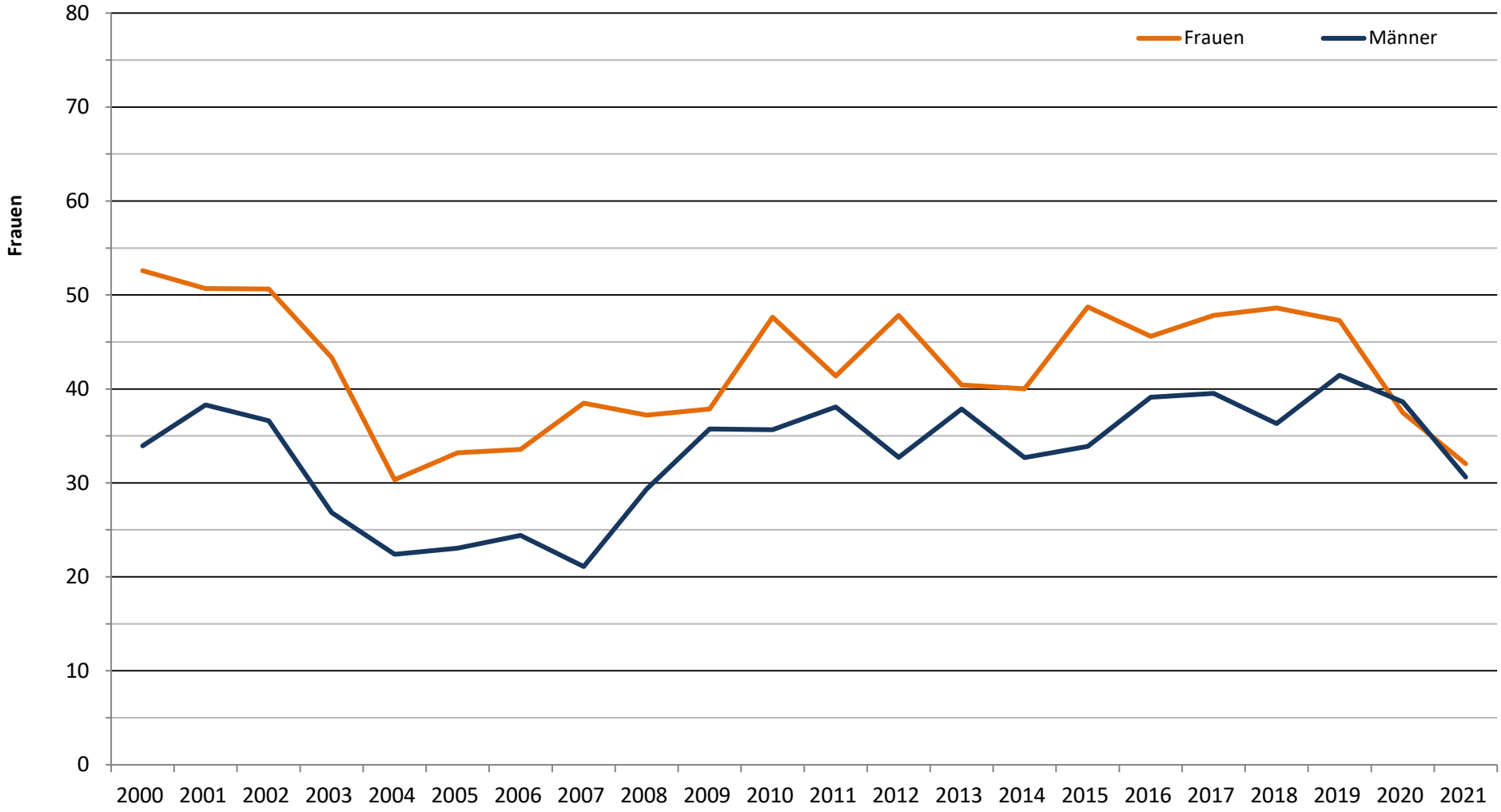

Datenquelle: Deutsche Rentenversicherung Bund: Statistik über abgeschlossene Leistungen zur Teilhabe und Statistik der Versicherten

3.99 (L): Leistungen zur medizinischen Rehabilitation und sonstige Leistungen zur Teilhabe: Krankheiten des Atmungssystems (J00–J99), nach Geschlecht, Sachsen-Anhalt, 2000–2021

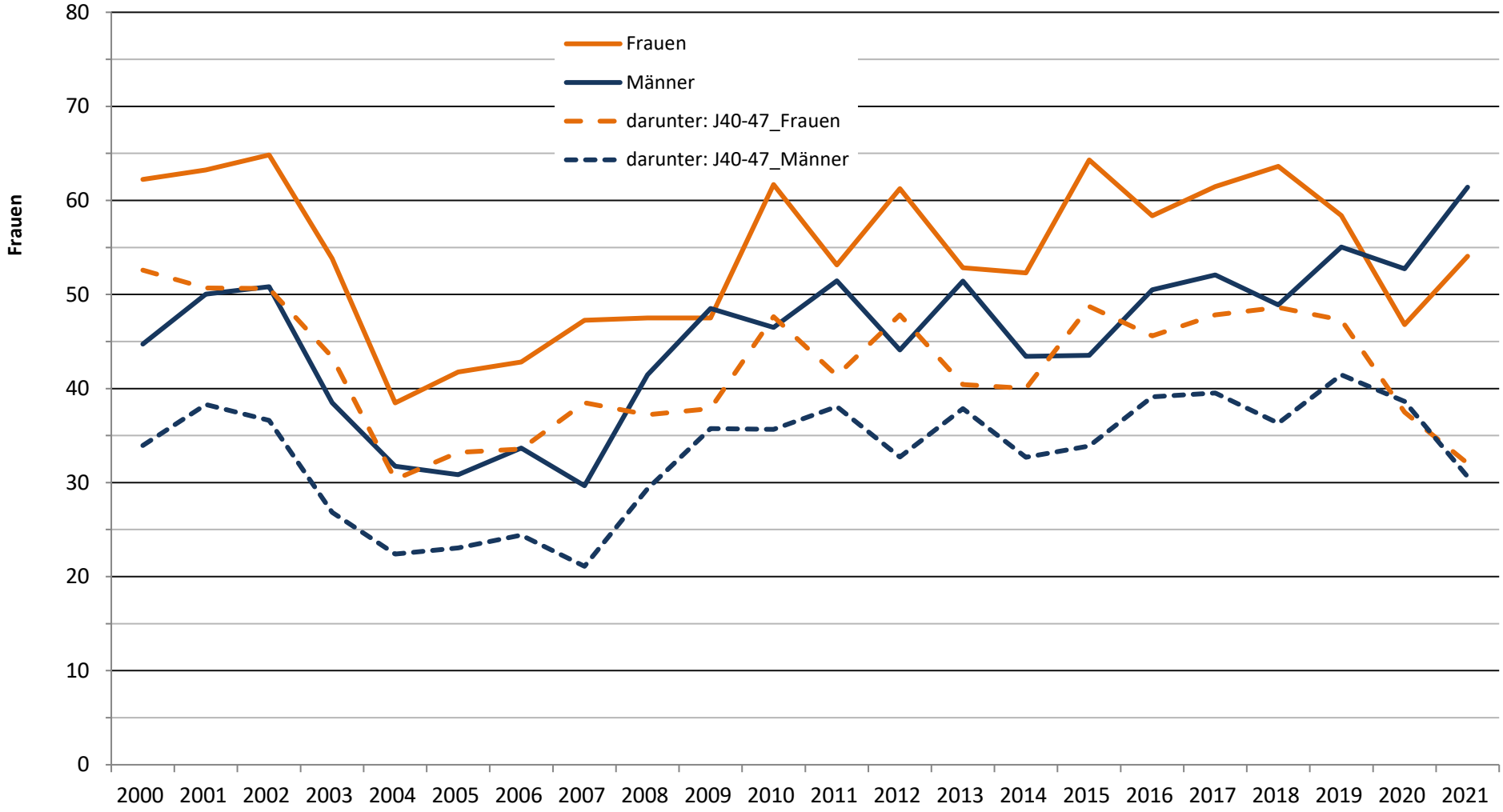

Datenquelle: Deutsche Rentenversicherung Bund: Statistik über abgeschlossene Leistungen zur Teilhabe und Statistik der Versicherten