

### 3.94\_01 (L): Rentenzugänge wegen verminderter Erwerbsfähigkeit infolge von Hypertonie (I10-I15) nach Geschlecht, Sachsen-Anhalt, 2004–2023

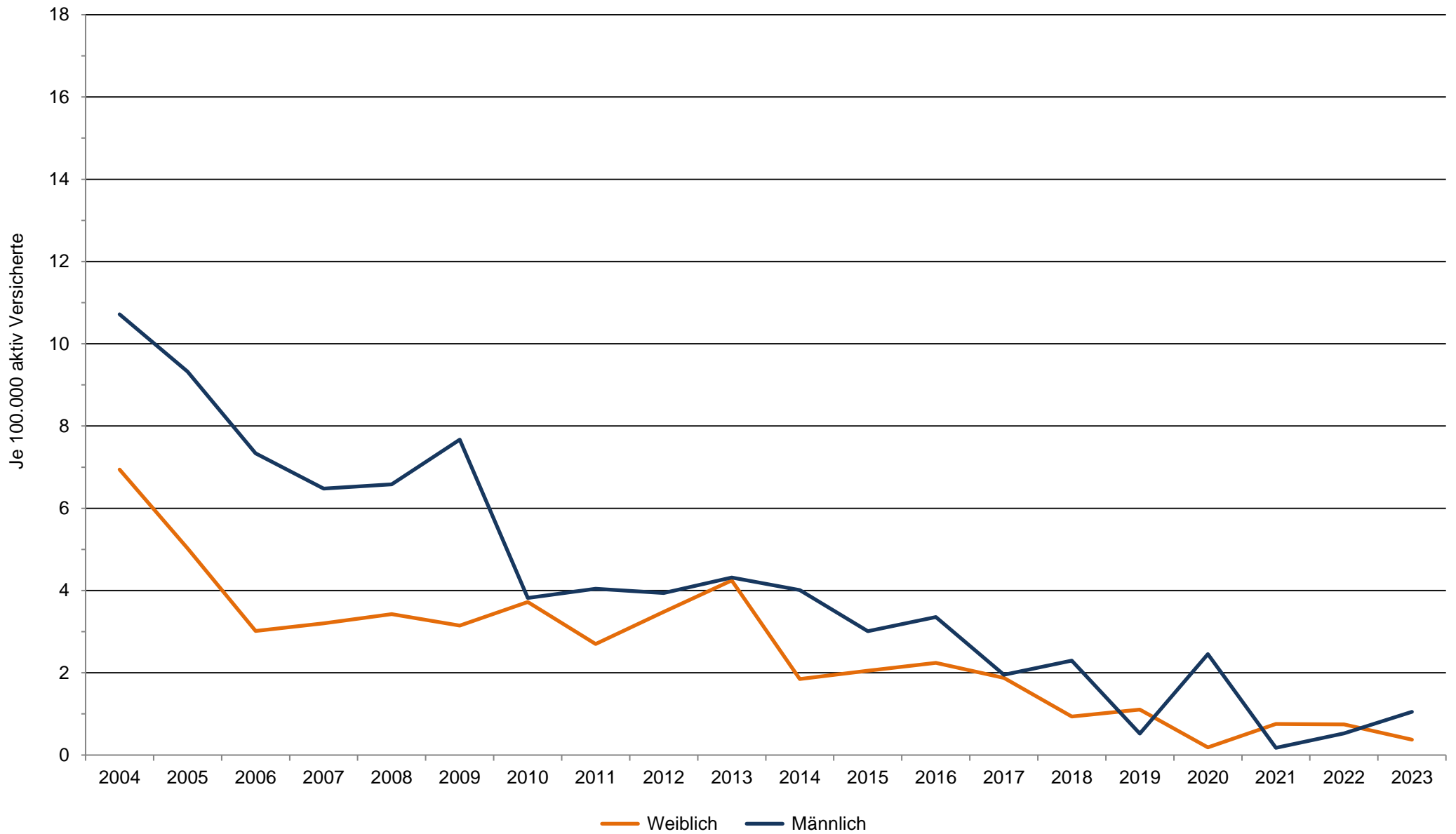

Datenquelle: Deutsche Rentenversicherung Bund: Statistik der gesetzlichen Rentenversicherung und Statistik der Versicherten