3.94_01 (L): Rentenzugänge wegen verminderter Erwerbsfähigkeit infolge Hypertonie (I10-I15) nach Geschlecht, Sachsen-Anhalt, 2000–2021

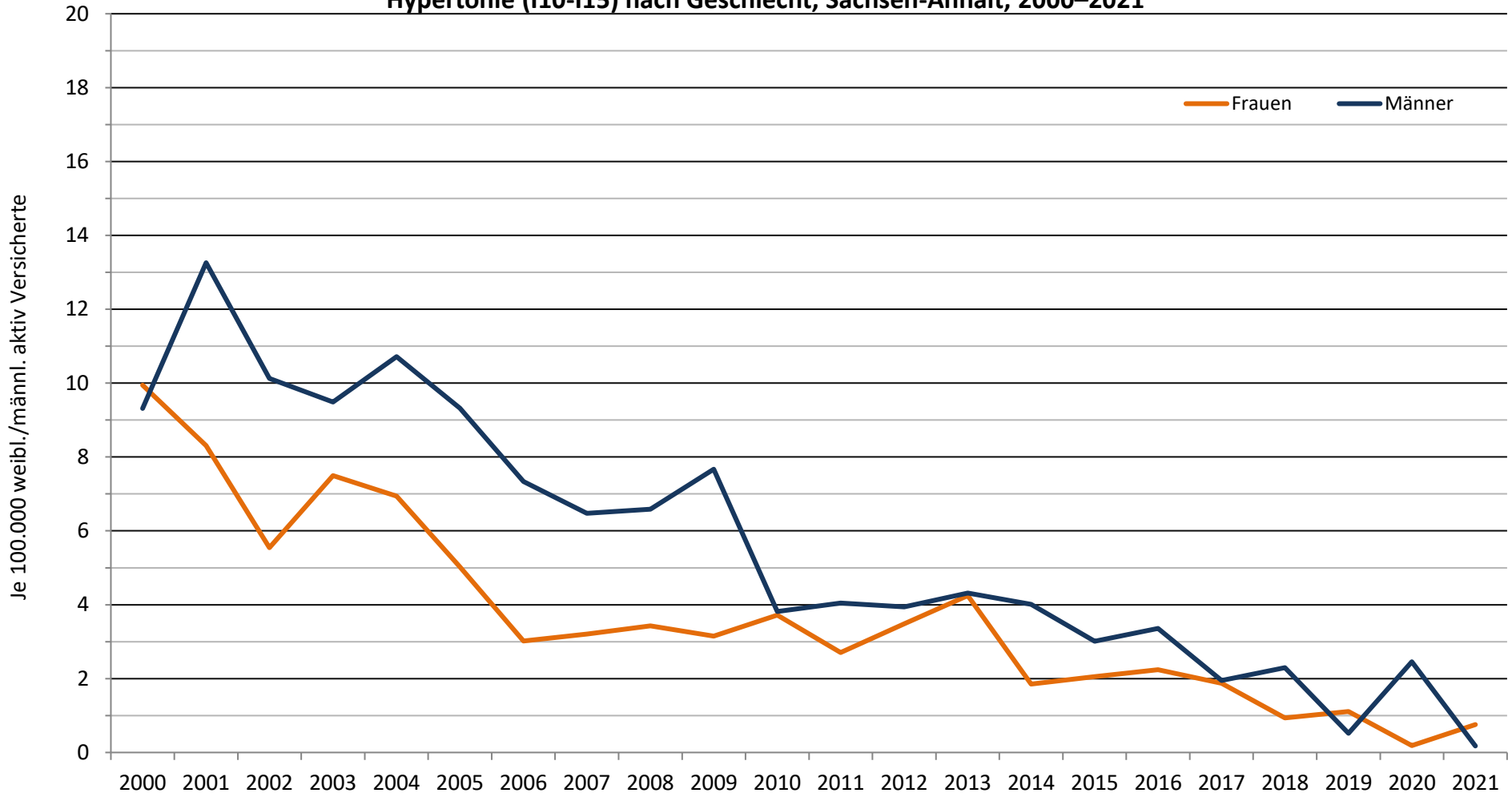

Datenquelle: Deutsche Rentenversicherung Bund: Statistik der gesetzlichen Rentenversicherung und Statistik der Versicherten