

3.94 (L): Rentenzugänge wegen verminderter Erwerbsfähigkeit infolge von Krankheiten des Kreislaufsystems (I00–I99), nach Geschlecht, Sachsen-Anhalt, 2005–2024

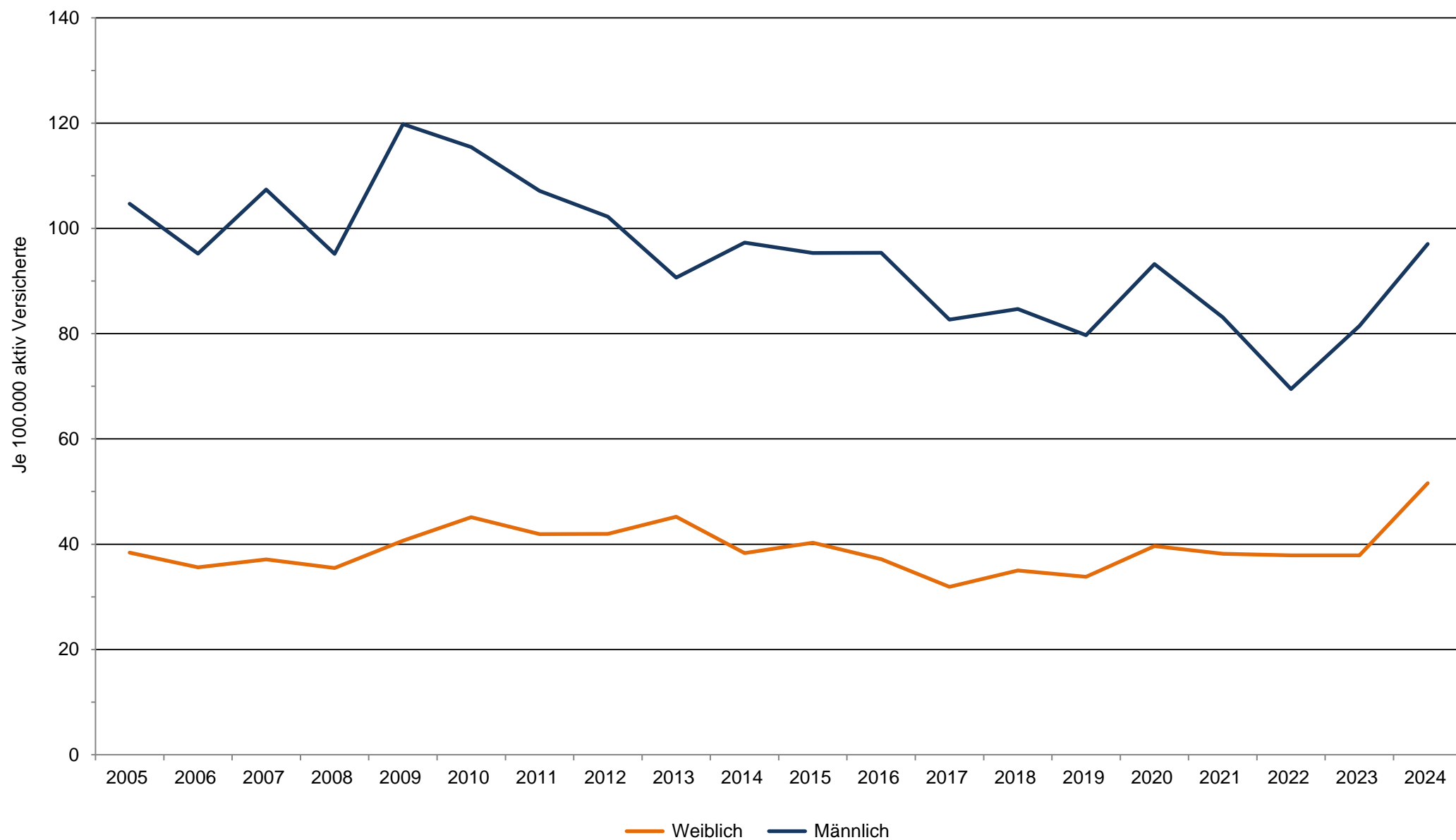

Datenquelle: Deutsche Rentenversicherung Bund: Statistik der gesetzlichen Rentenversicherung und Statistik der Versicherten

**3.94 (L): Rentenzugänge wegen verminderter Erwerbsfähigkeit infolge von
Ischämische Herzkrankheit (I20–I25), nach Geschlecht, Sachsen-Anhalt, 2005–2024**

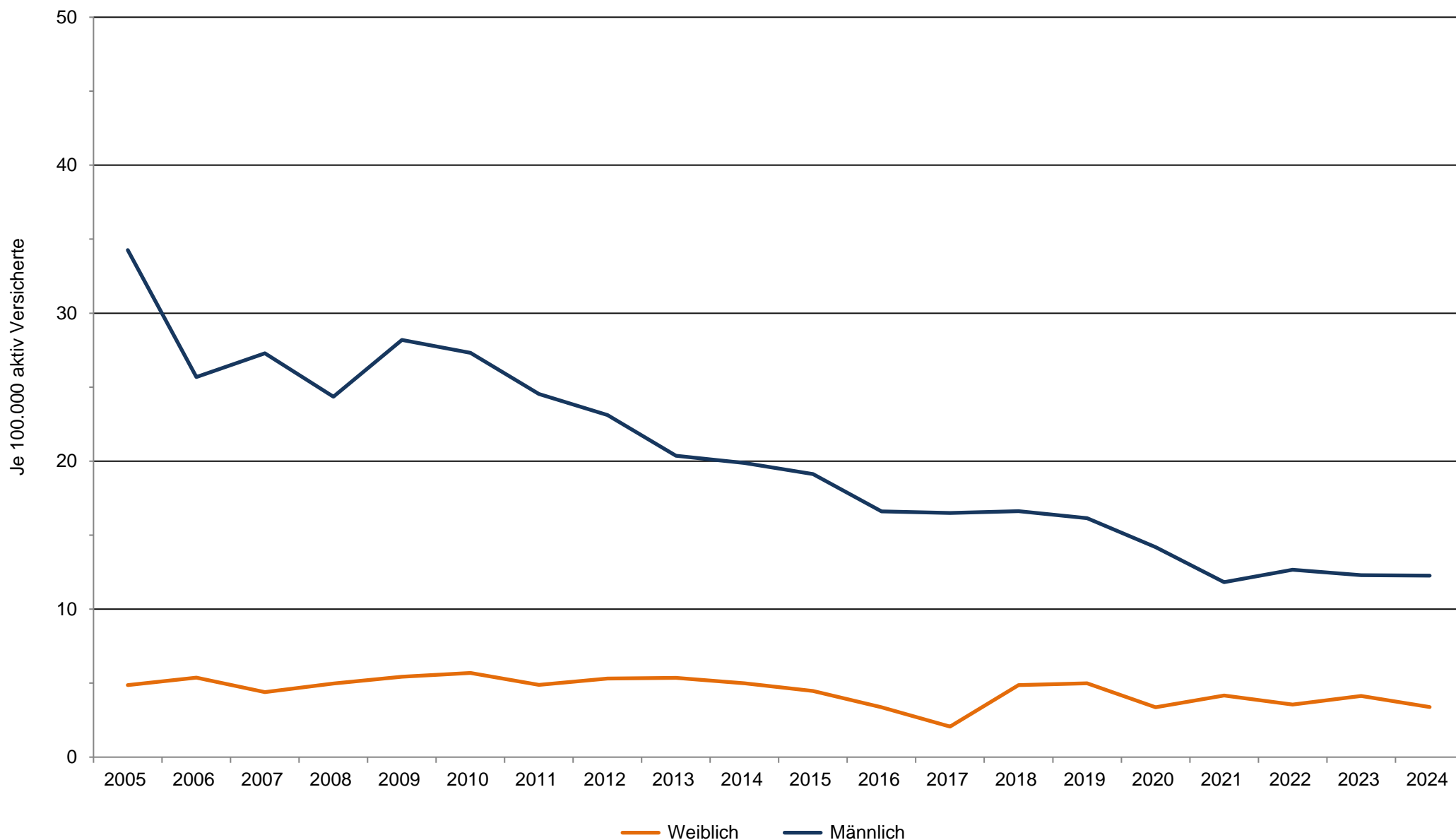

Datenquelle: Deutsche Rentenversicherung Bund: Statistik der gesetzlichen Rentenversicherung und Statistik der Versicherten

**3.94 (L): Rentenzugänge wegen verminderter Erwerbsfähigkeit infolge von
Zerebrovaskul. Krankheiten (I60–I69), nach Geschlecht, Sachsen-Anhalt, 2005–2024**

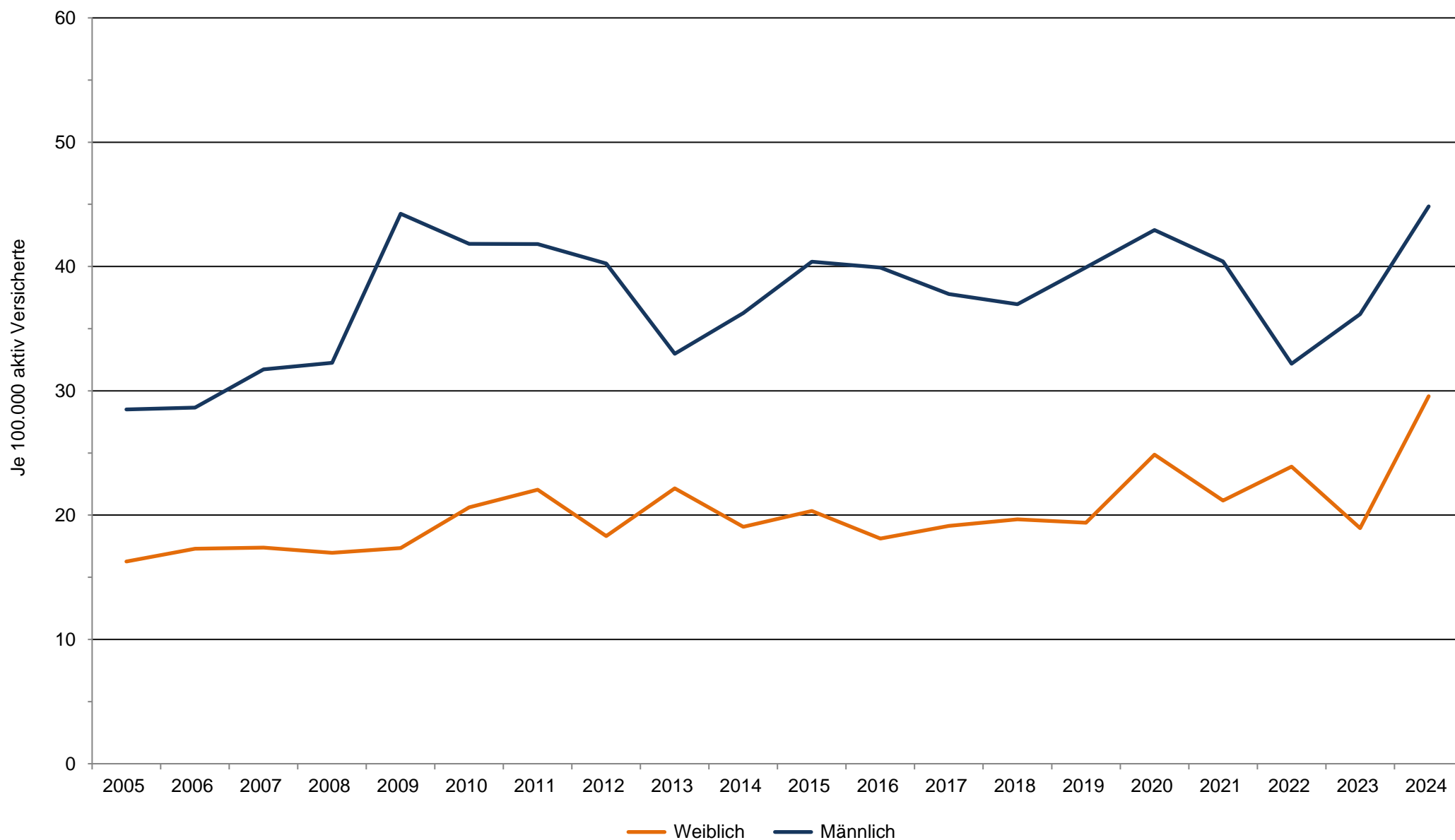

Datenquelle: Deutsche Rentenversicherung Bund: Statistik der gesetzlichen Rentenversicherung und Statistik der Versicherten