3.94 (L): Rentenzugänge wegen verminderter Erwerbsfähigkeit infolge von Krankheiten des Kreislaufsystems (I00–I99), nach Geschlecht, Sachsen-Anhalt, 2000–2021

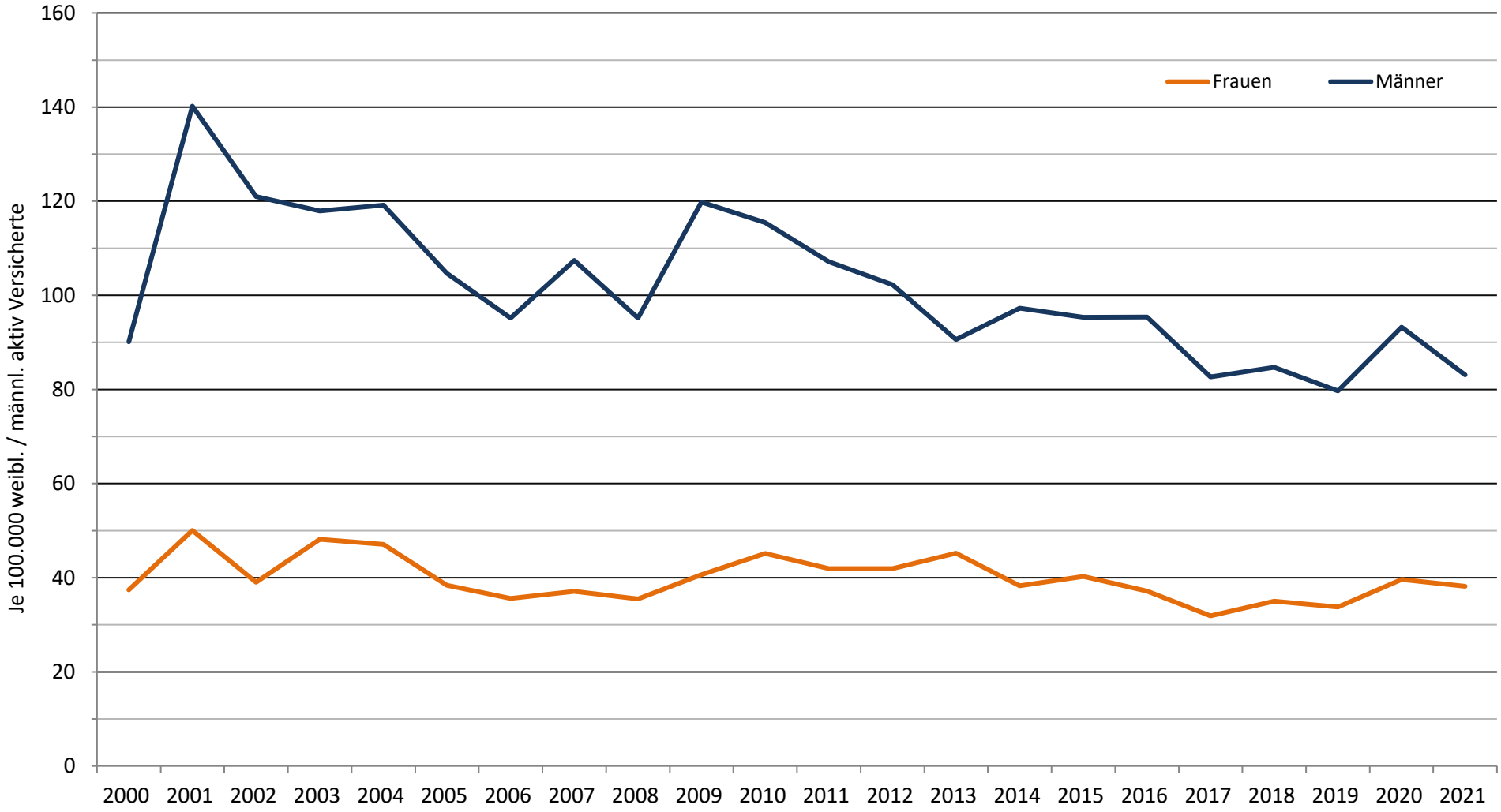

Datenquelle: Deutsche Rentenversicherung Bund: Statistik der gesetzlichen Rentenversicherung und Statistik der Versicherten

3.94 (L): Rentenzugänge wegen verminderter Erwerbsfähigkeit infolge von Ischämische Herzkrankheit (I20–I25), nach Geschlecht, Sachsen-Anhalt, 2000–2021

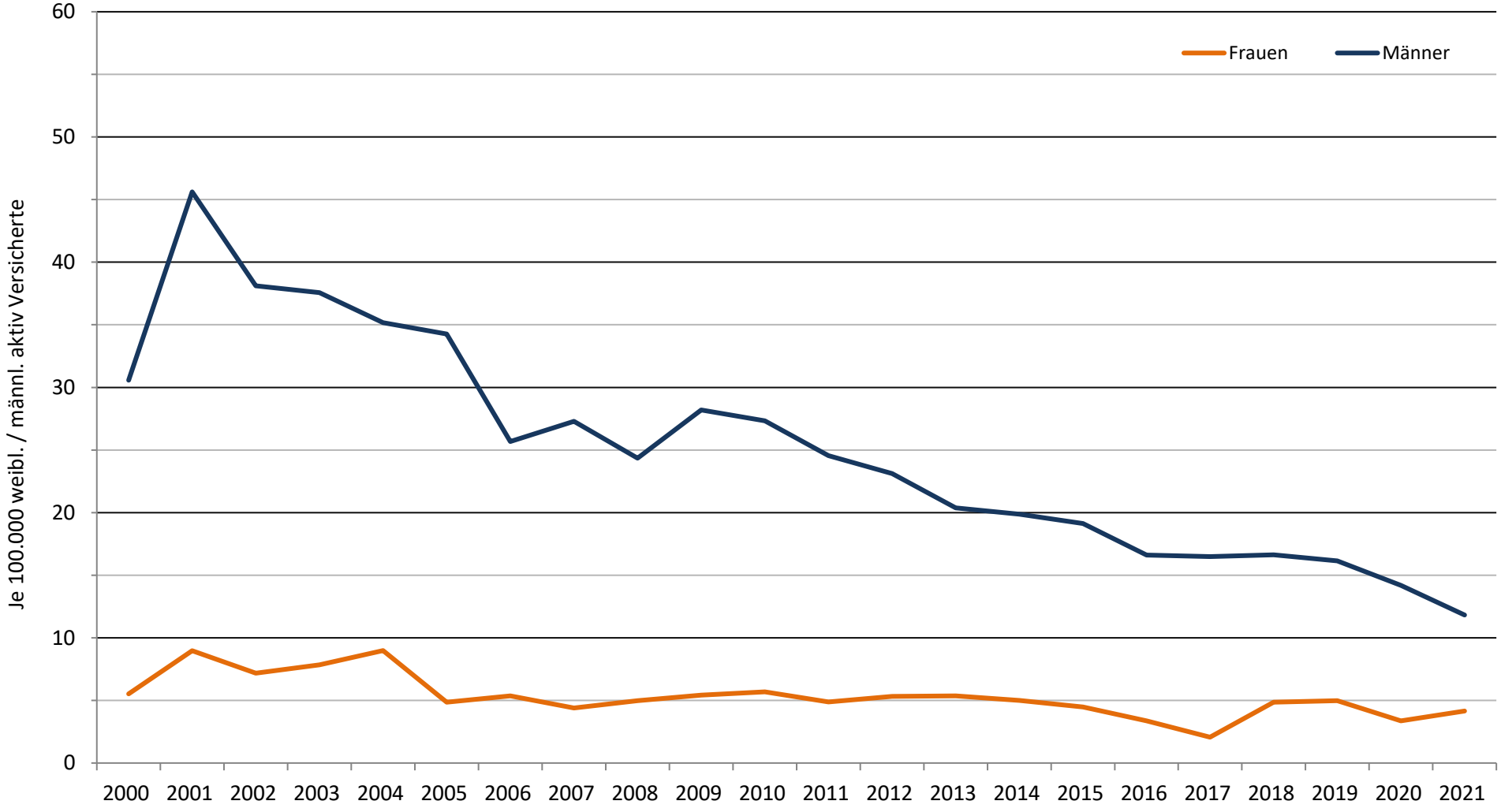

Datenquelle: Deutsche Rentenversicherung Bund: Statistik der gesetzlichen Rentenversicherung und Statistik der Versicherten

3.94 (L): Rentenzugänge wegen verminderter Erwerbsfähigkeit infolge von Zerebrovaskul. Krankheiten (I60–I69), nach Geschlecht, Sachsen-Anhalt, 2000–2021

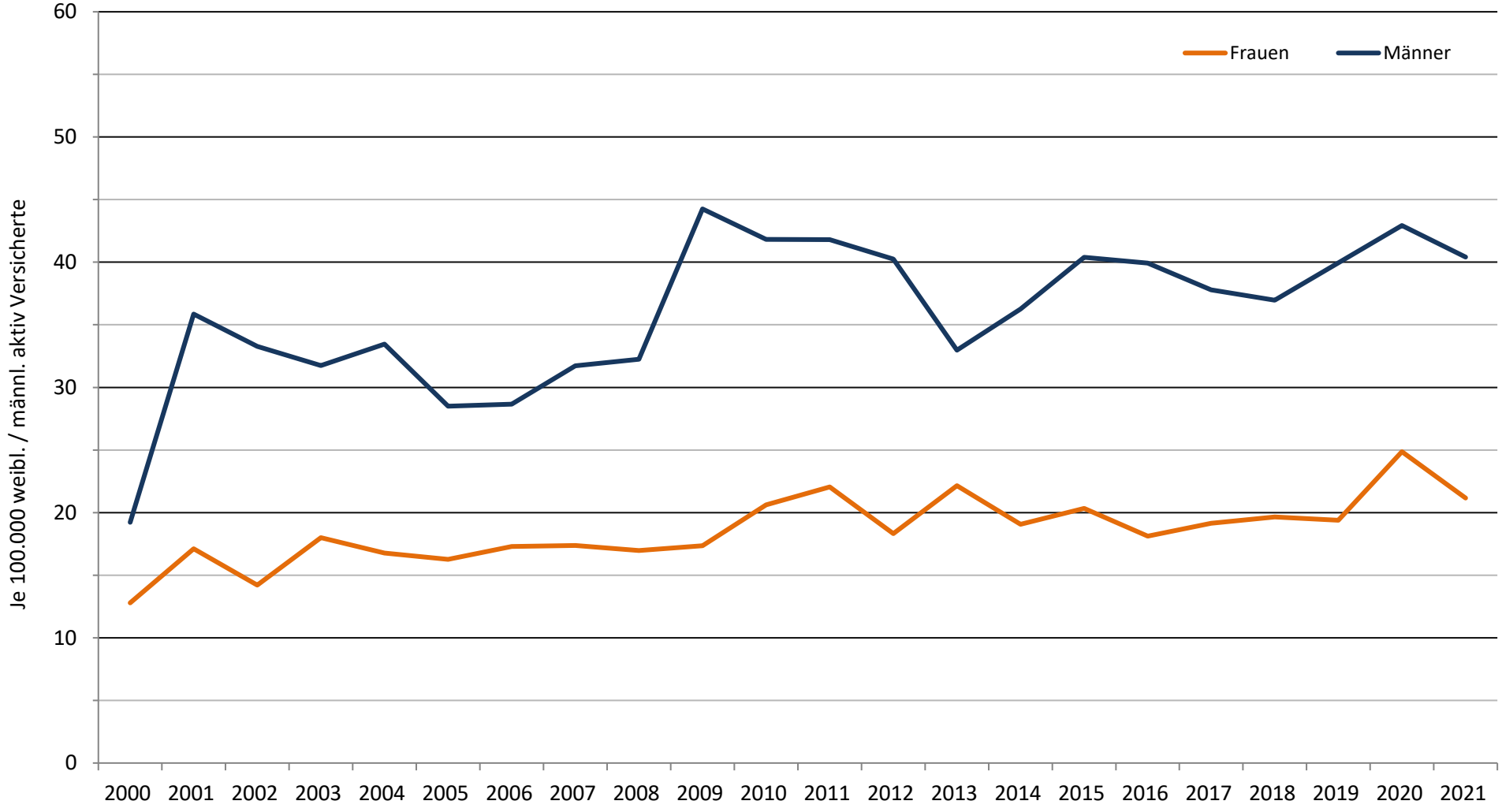

Datenquelle: Deutsche Rentenversicherung Bund: Statistik der gesetzlichen Rentenversicherung und Statistik der Versicherten