3.86 (L): Rentenzugänge wegen verminderter Erwerbsfähigkeit infolge von Psychischen und Verhaltensstörungen durch Alkohol (F10) nach Geschlecht, Sachsen-Anhalt, 2000–2021

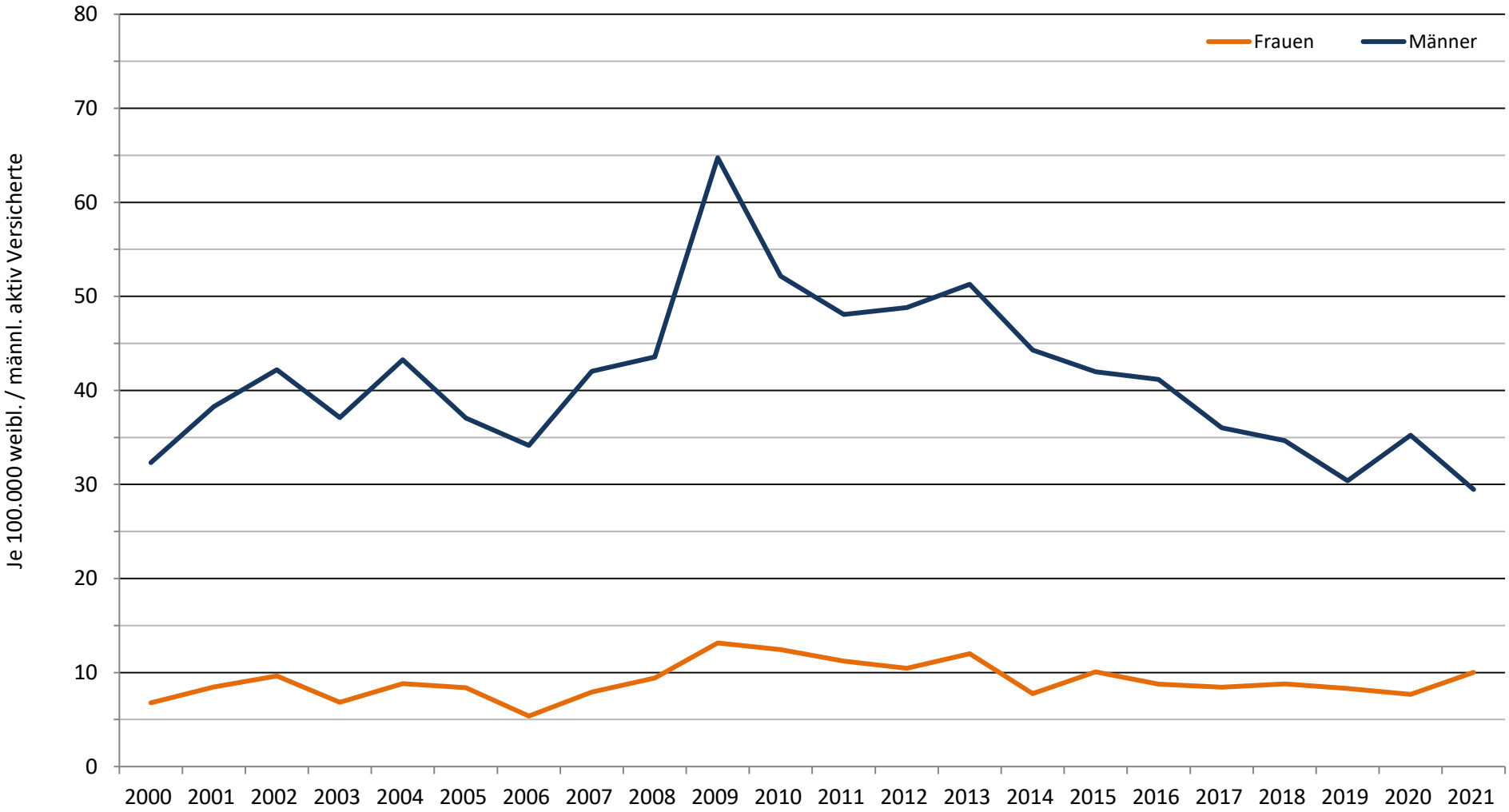

Datenquelle: Deutsche Rentenversicherung Bund: Statistik der gesetzlichen Rentenversicherung und Statistik der Versicherten

3.86 (L): Rentenzugänge wegen verminderter Erwerbsfähigkeit infolge von Störungen durch psychotrope Substanzen (F11–F19) nach Geschlecht, Sachsen-Anhalt, 2000–2021

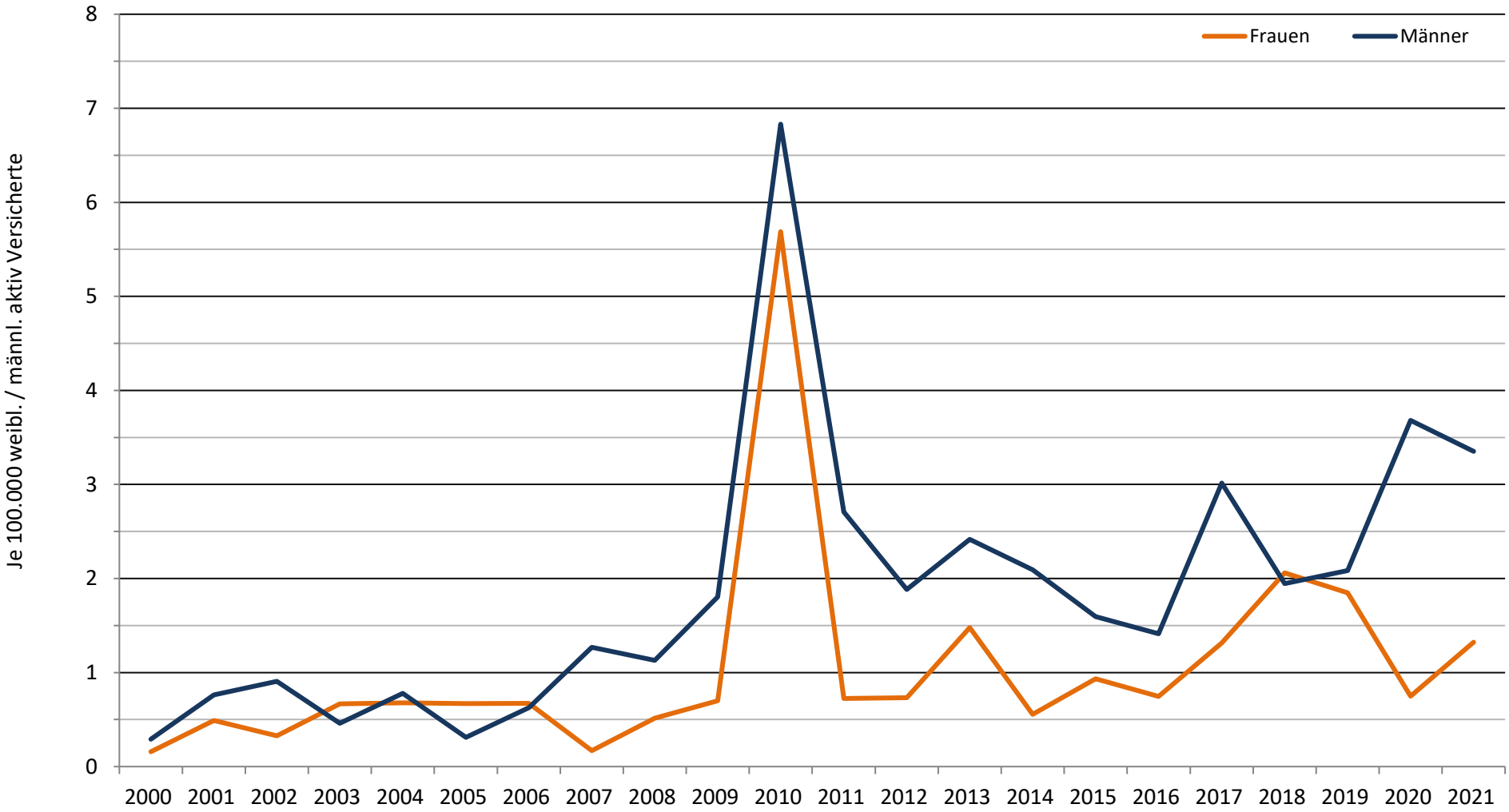

Datenquelle: Deutsche Rentenversicherung Bund: Statistik der gesetzlichen Rentenversicherung und Statistik der Versicherten

3.86 (L): Rentenzugänge wegen verminderter Erwerbsfähigkeit infolge von Schizophrenie (F20–F29) nach Geschlecht, Sachsen-Anhalt, 2000–2021

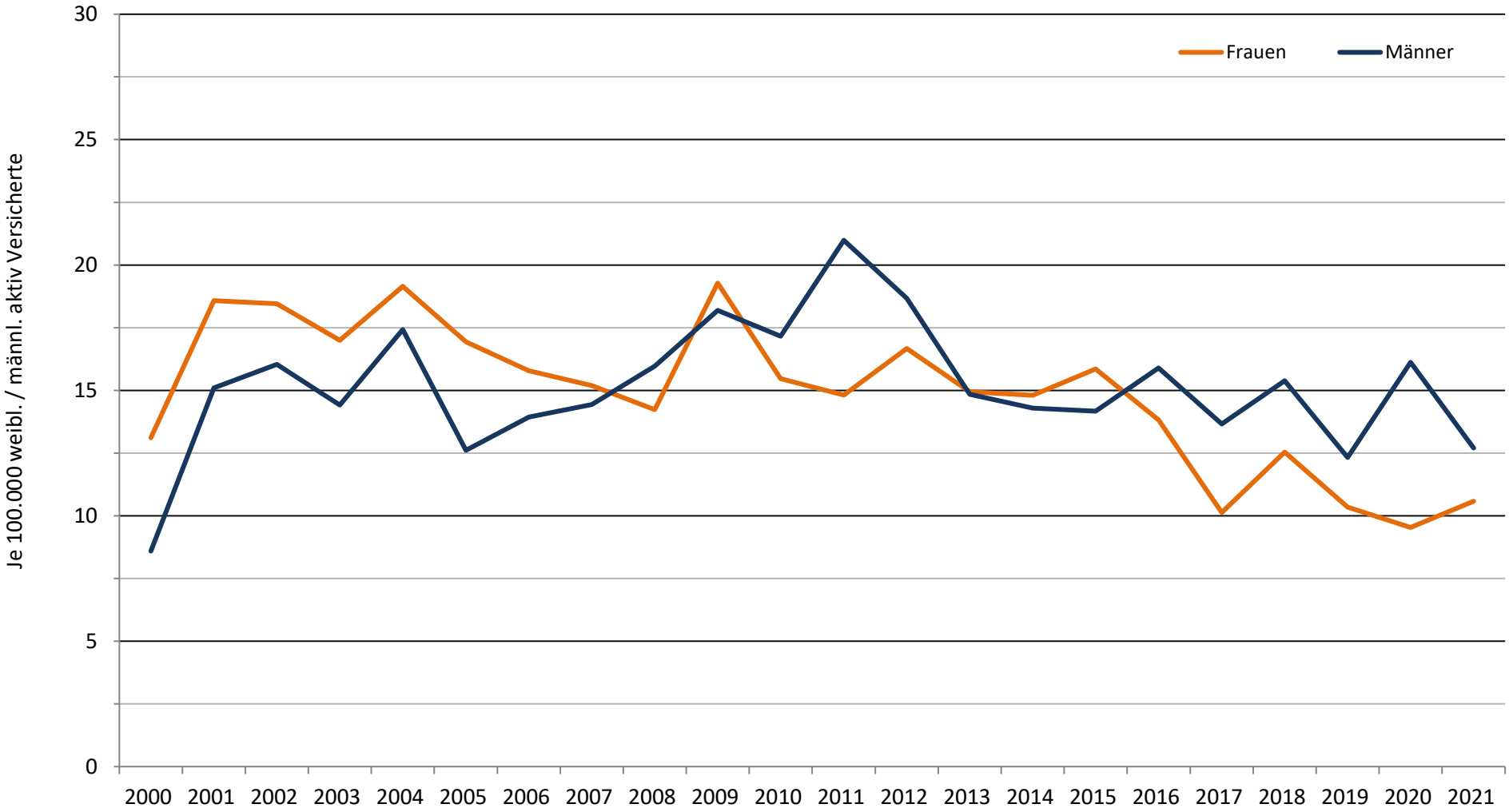

Datenquelle: Deutsche Rentenversicherung Bund: Statistik der gesetzlichen Rentenversicherung und Statistik der Versicherten

3.86 (L): Rentenzugänge wegen verminderter Erwerbsfähigkeit infolge von Affektiven Störungen (F30–F39) nach Geschlecht, Sachsen-Anhalt, 2000–2021

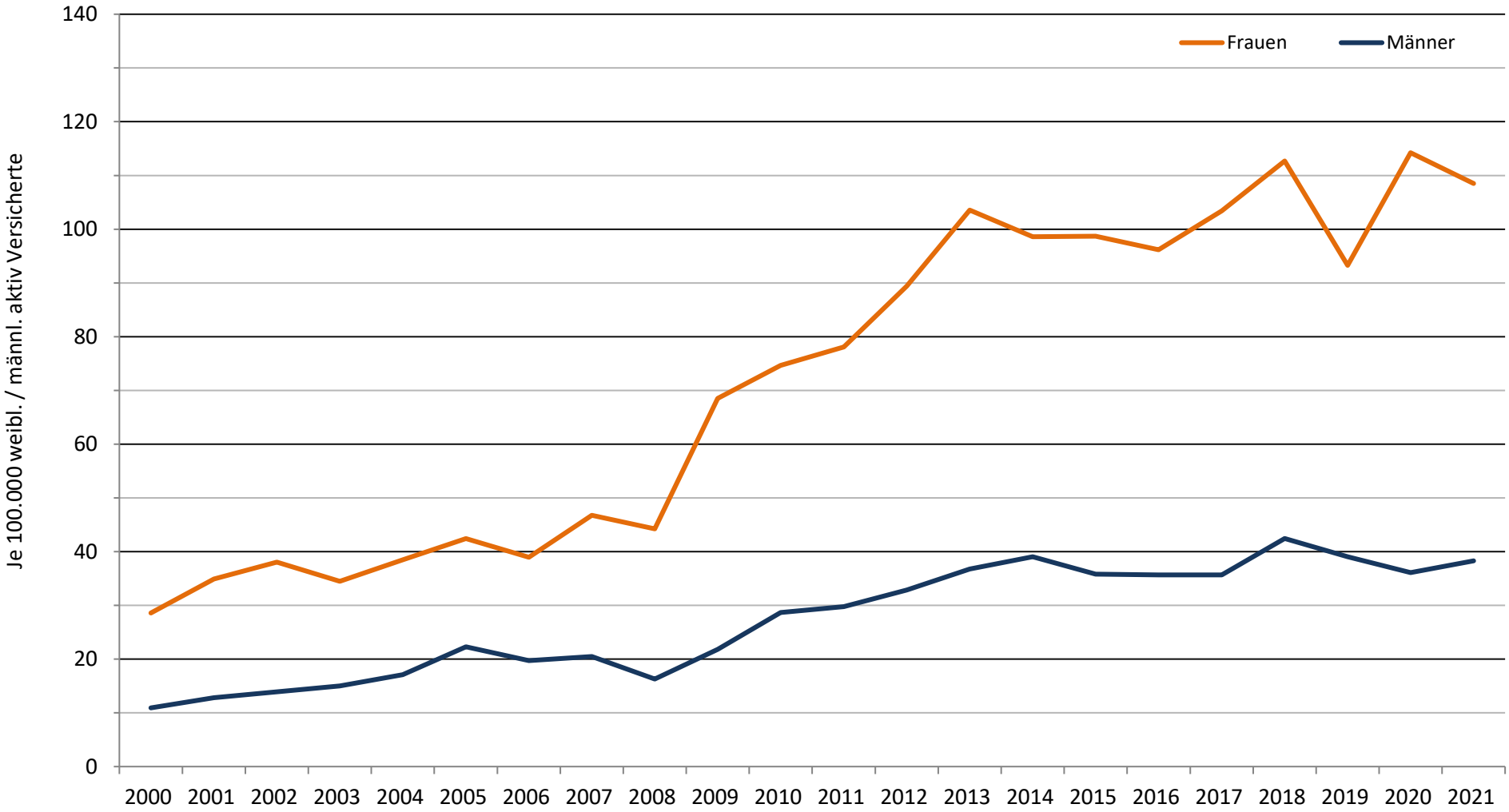

Datenquelle: Deutsche Rentenversicherung Bund: Statistik der gesetzlichen Rentenversicherung und Statistik der Versicherten