

3.82 (K): Psychische und Verhaltensstörungen nach Geschlecht, Sachsen-Anhalt, 2004–2023

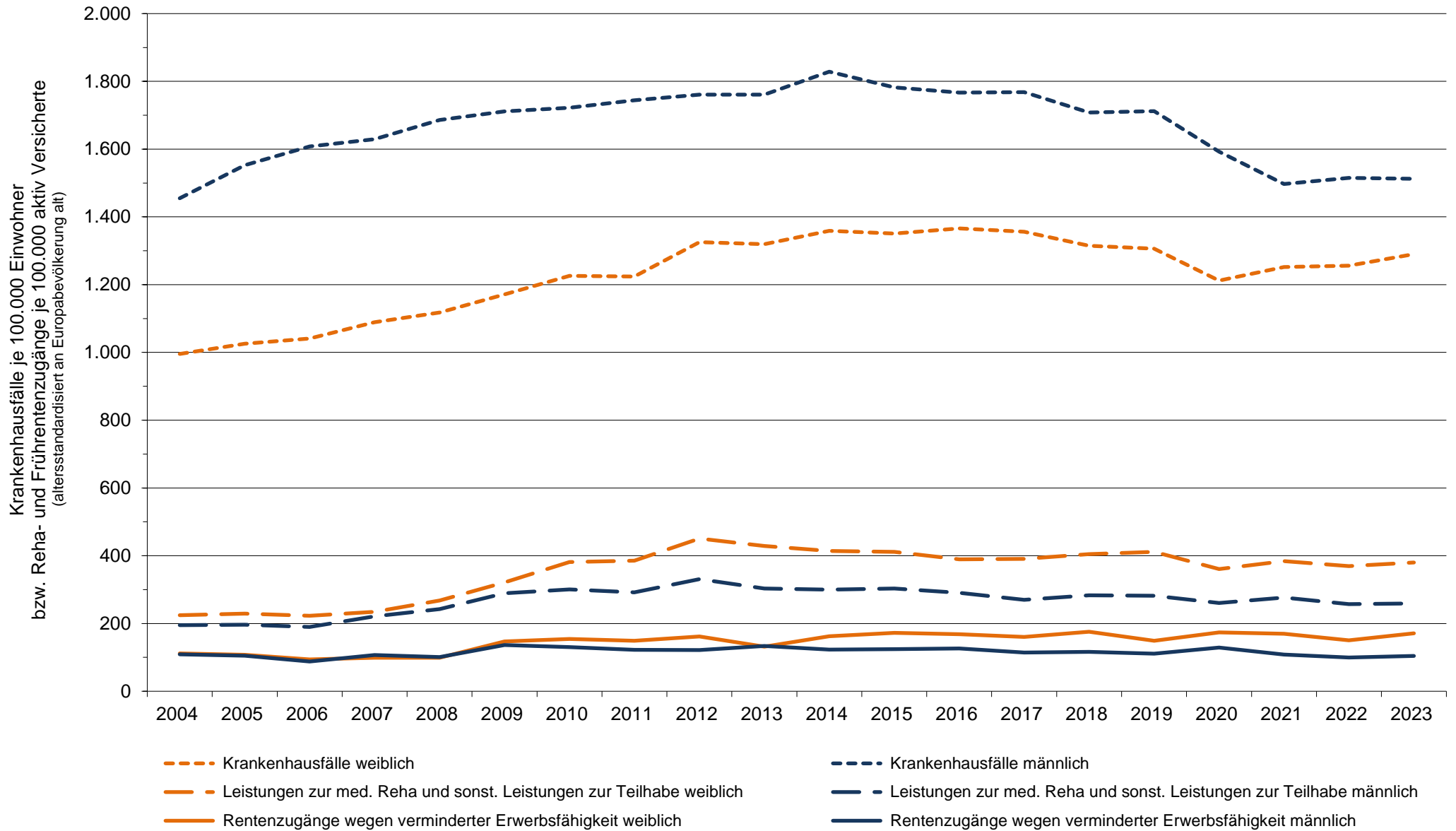

Datenquelle: Deutsche Rentenversicherung Bund: Statistik der gesetzlichen Rentenversicherung; Statistik über abgeschlossene Leistungen zur Teilhabe; Statistisches Landesamt Sachsen-Anhalt und gbe-bund.de: Krankenhausstatistik