

3.78 (K): Diabetes mellitus (E10–E14) nach Geschlecht, Land Sachsen-Anhalt, 2003–2022

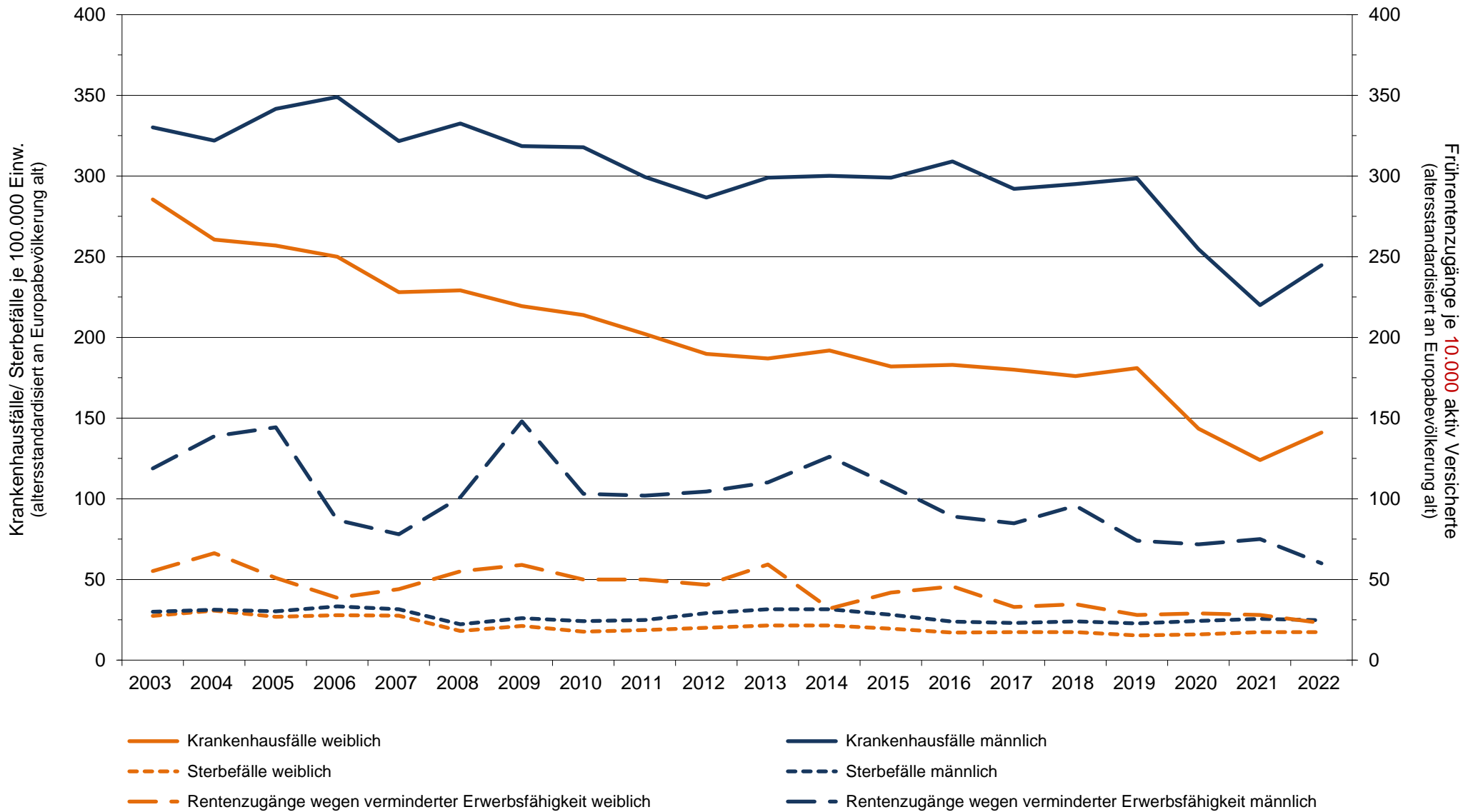

Datenquelle: Deutsche Rentenversicherung Bund: Statistik der gesetzlichen Rentenversicherung; Statistisches Landesamt Sachsen-Anhalt, Halle (Saale) und gbe-bund.de: Krankenhausstatistik, Todesursachenstatistik.