

**3.76 (L): Rentenzugänge wegen verminderter Erwerbsfähigkeit infolge bösartiger Neubildungen
(insges. C00–C97), nach Geschlecht, Sachsen-Anhalt, 2005–2024**

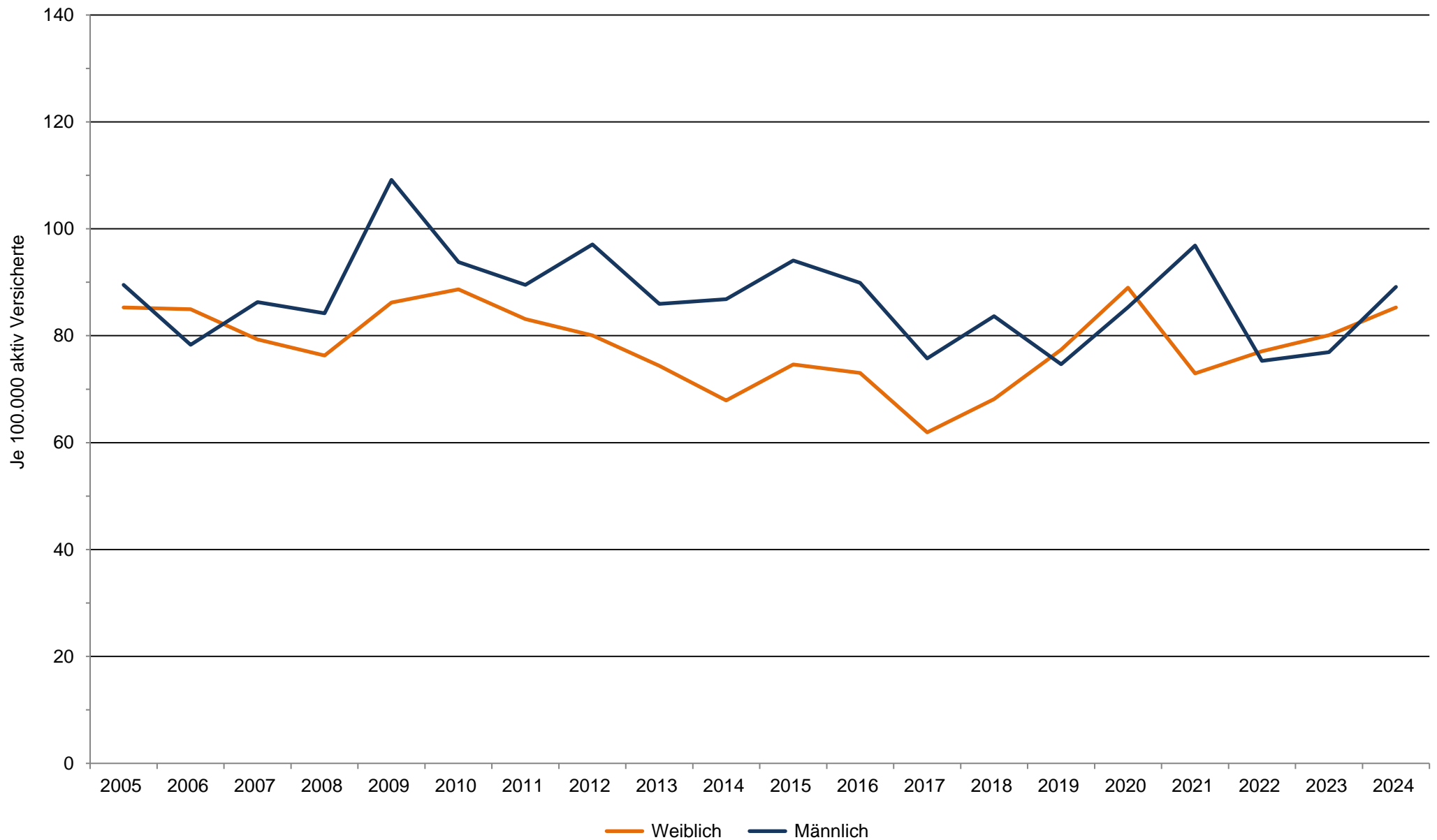

Datenquelle: Deutsche Rentenversicherung Bund: Statistik der gesetzlichen Rentenversicherung und Statistik der Versicherten

3.76 (L): Rentenzugänge wegen verminderter Erwerbsfähigkeit infolge bösartiger Neubildungen (Lippe, Mundhöhle und Rachen: C00–C14), nach Geschlecht, Sachsen-Anhalt, 2005–2024

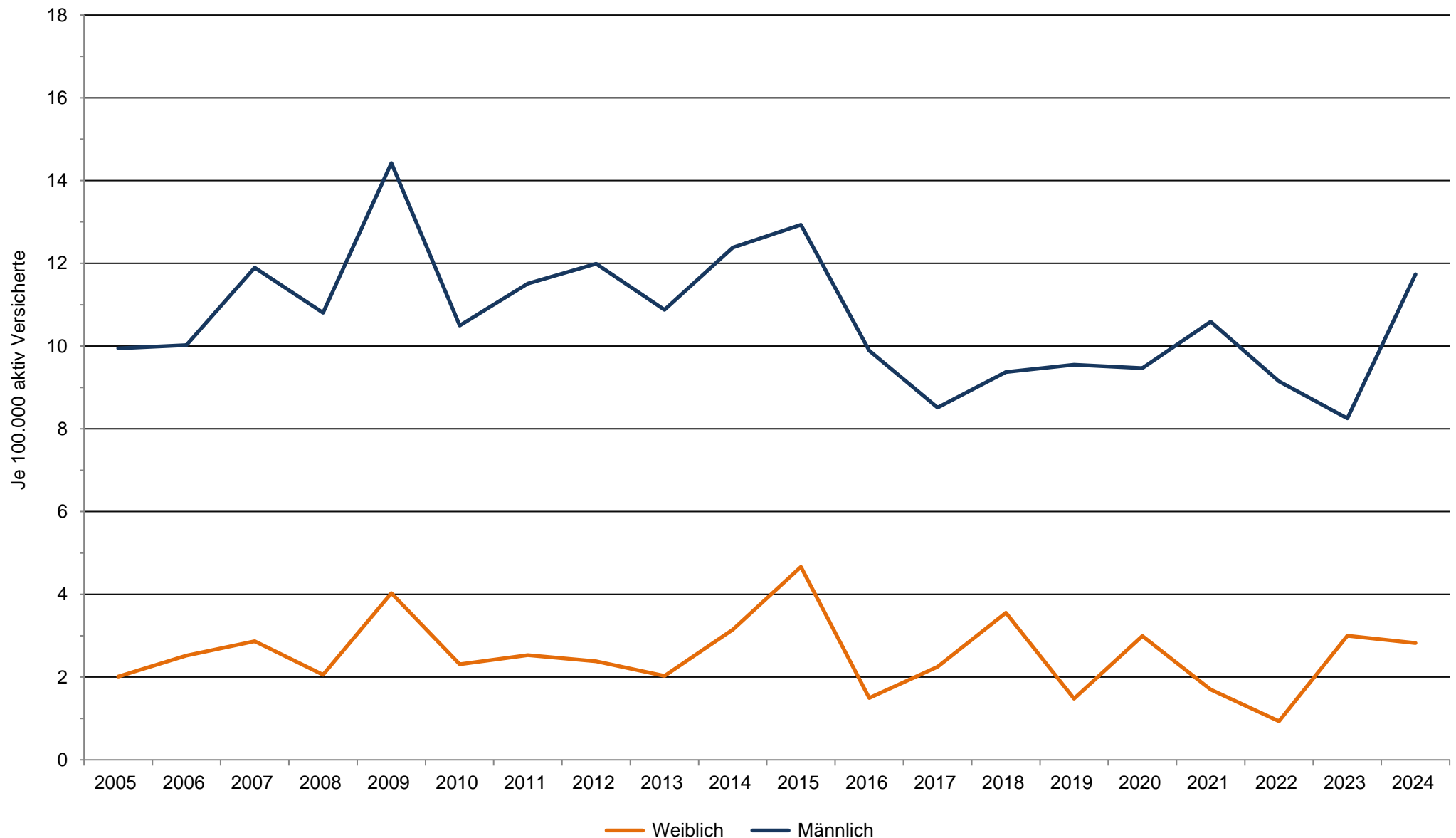

Datenquelle: Deutsche Rentenversicherung Bund: Statistik der gesetzlichen Rentenversicherung und Statistik der Versicherten

**3.76 (L): Rentenzugänge wegen verminderter Erwerbsfähigkeit infolge bösartiger Neubildungen
(Magen: C16), nach Geschlecht, Sachsen-Anhalt, 2005–2024**

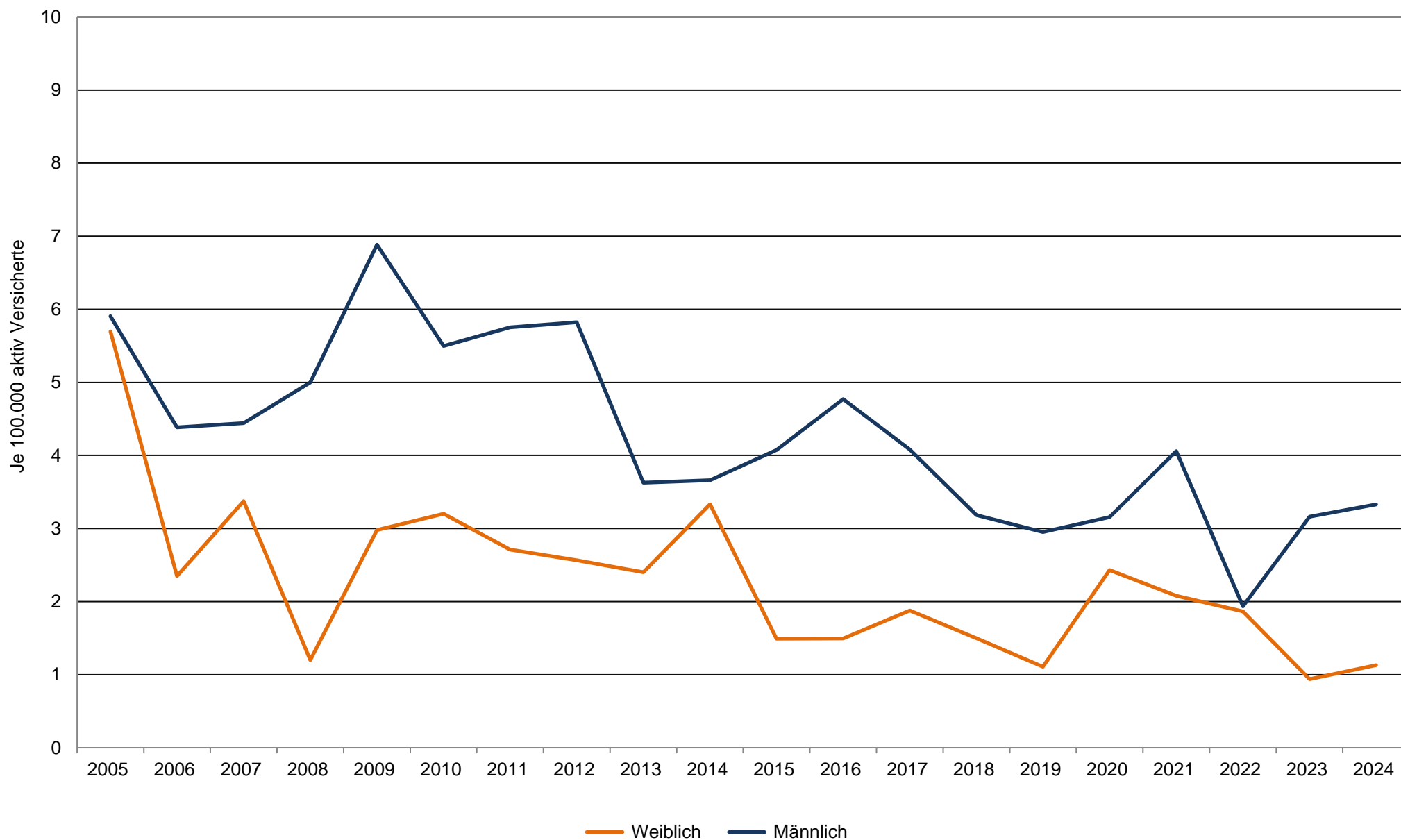

Datenquelle: Deutsche Rentenversicherung Bund: Statistik der gesetzlichen Rentenversicherung und Statistik der Versicherten

**3.76 (L): Rentenzugänge wegen verminderter Erwerbsfähigkeit infolge bösartiger Neubildungen
(Dick-/Mastdarm: C18–C21), nach Geschlecht, Sachsen-Anhalt, 2005–2024**

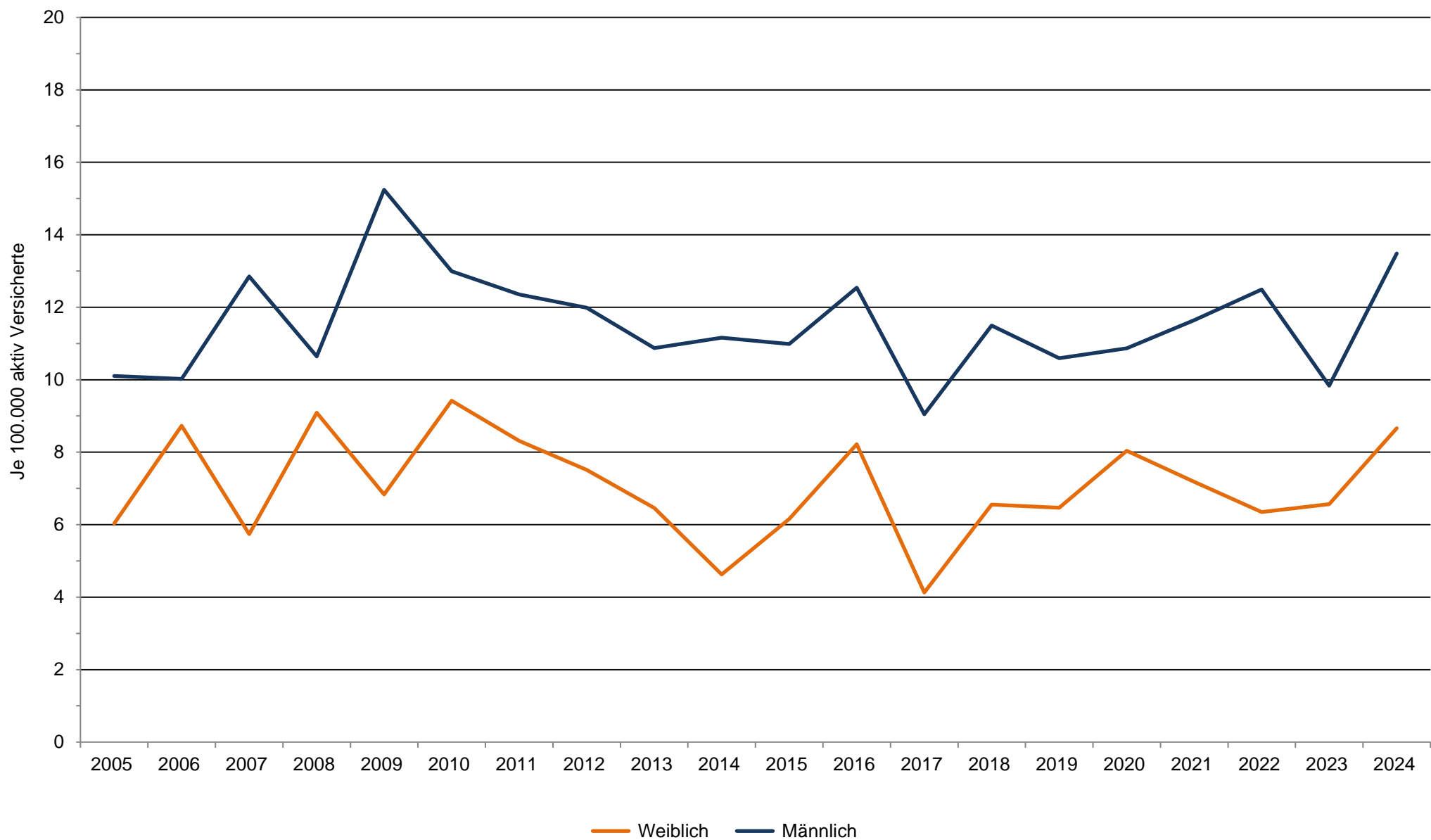

Datenquelle: Deutsche Rentenversicherung Bund: Statistik der gesetzlichen Rentenversicherung und Statistik der Versicherten

**3.76 (L): Rentenzugänge wegen verminderter Erwerbsfähigkeit infolge bösartiger Neubildungen
(Bauchspeicheldrüse: C25), nach Geschlecht, Sachsen-Anhalt, 2005–2024**

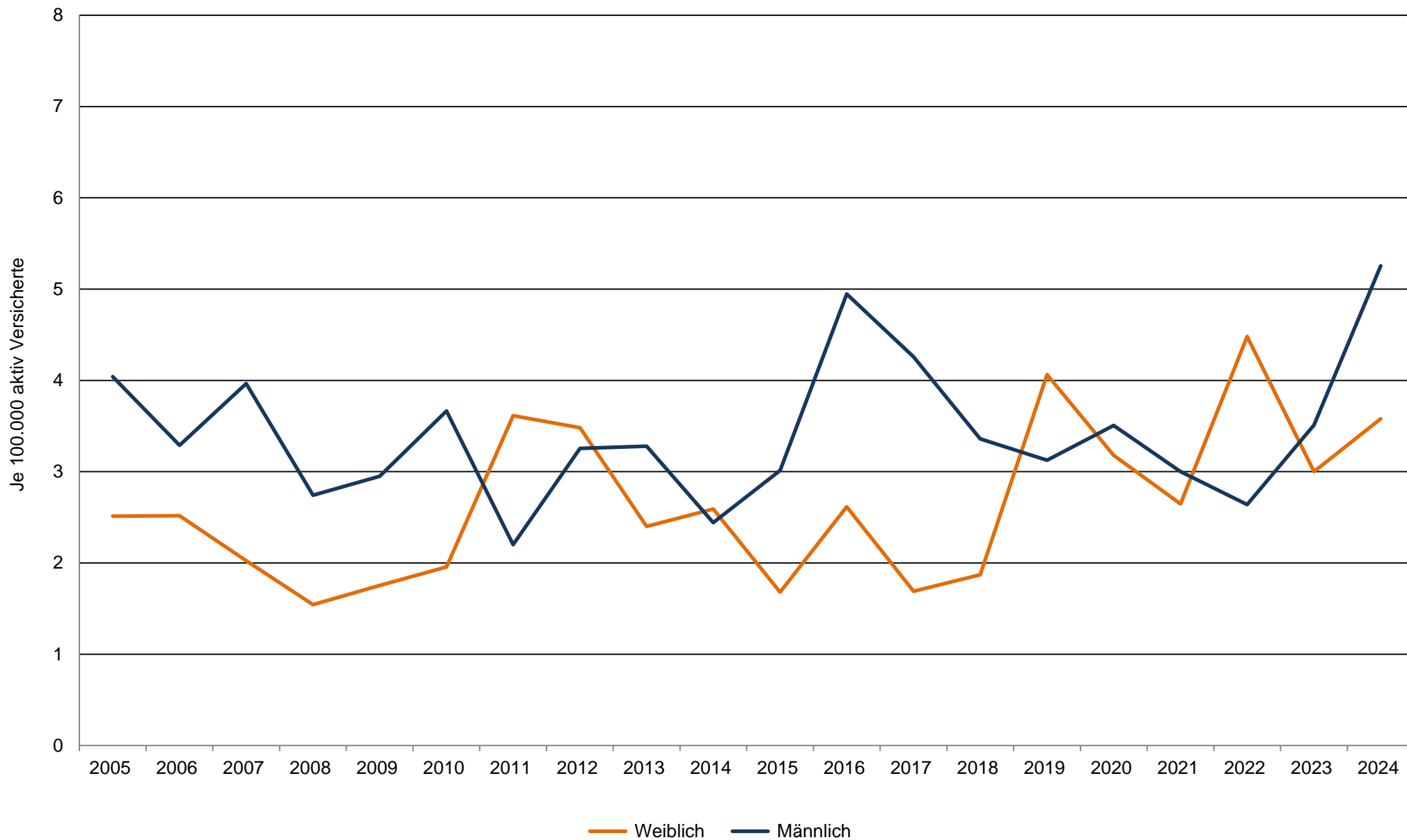

Datenquelle: Deutsche Rentenversicherung Bund: Statistik der gesetzlichen Rentenversicherung und Statistik der Versicherten

**3.76 (L): Rentenzugänge wegen verminderter Erwerbsfähigkeit infolge bösartiger Neubildungen
(Lunge: C33–C34), nach Geschlecht, Sachsen-Anhalt, 2004–2025**

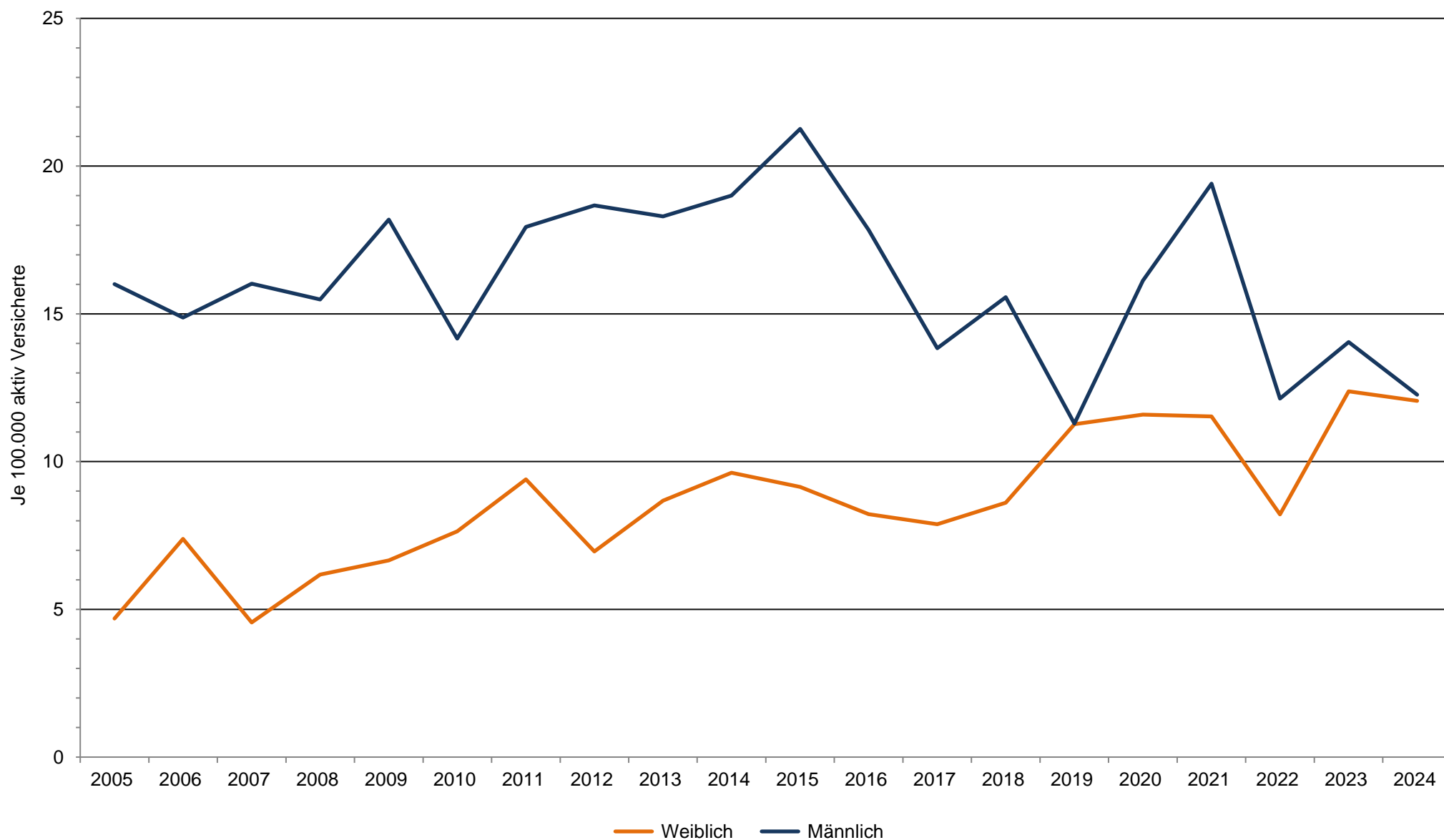

Datenquelle: Deutsche Rentenversicherung Bund: Statistik der gesetzlichen Rentenversicherung und Statistik der Versicherten

3.76 (L): Rentenzugänge wegen verminderter Erwerbsfähigkeit infolge bösartiger Neubildungen (Melanom: C43), nach Geschlecht, Sachsen-Anhalt, 2005–2024

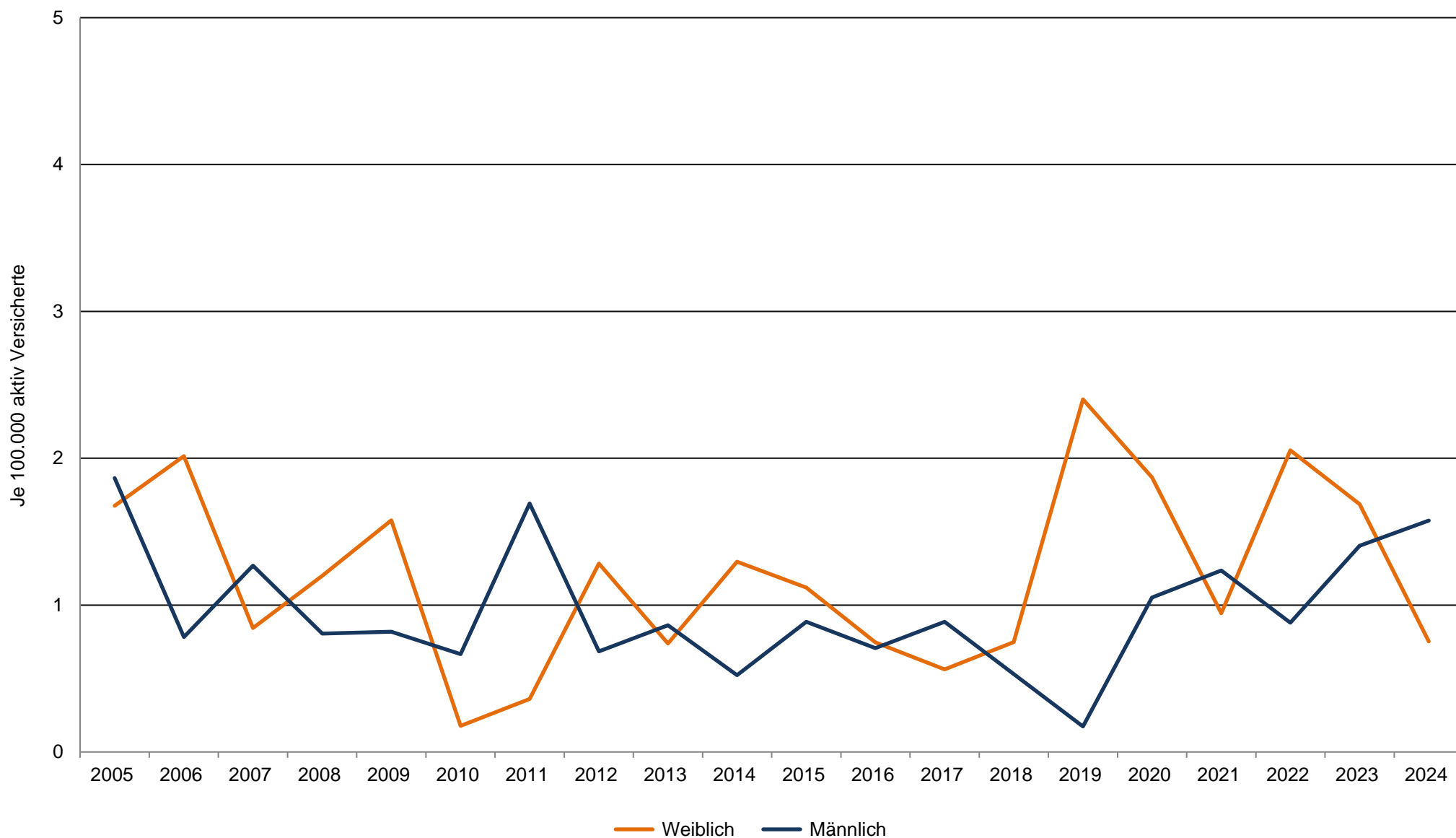

Datenquelle: Deutsche Rentenversicherung Bund: Statistik der gesetzlichen Rentenversicherung und Statistik der Versicherten

3.76 (L): Rentenzugänge wegen verminderter Erwerbsfähigkeit infolge bösartiger Neubildungen (Brustdrüse, weibl.: C50 und Gebärmutterhals: C53), Sachsen-Anhalt, 2005–2024

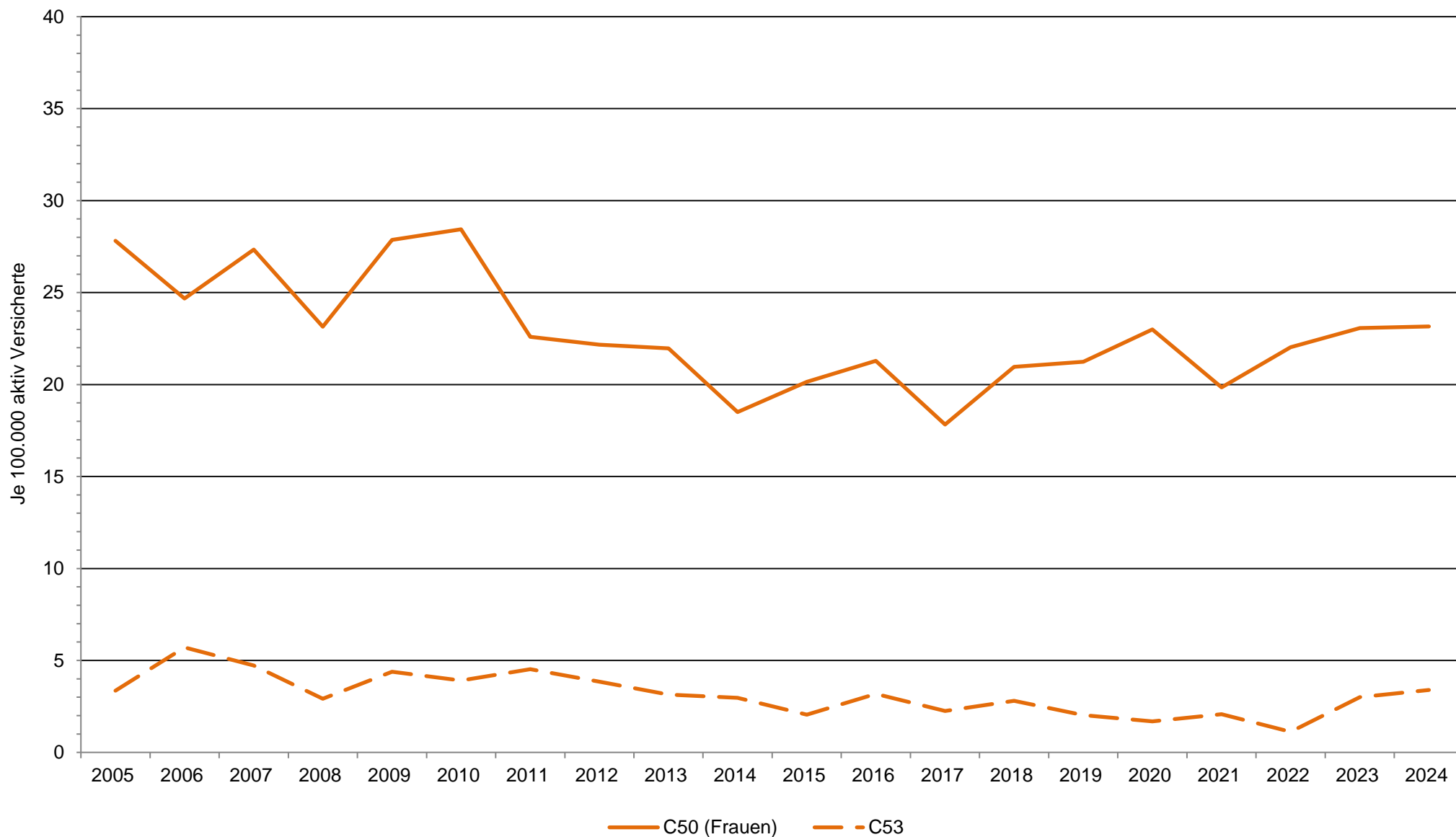

Datenquelle: Deutsche Rentenversicherung Bund: Statistik der gesetzlichen Rentenversicherung und Statistik der Versicherten

**3.76 (L): Rentenzugänge wegen verminderter Erwerbsfähigkeit infolge bösartiger Neubildungen
(Lymphat. und blutbildendes Gewebe: C81–C96), nach Geschlecht, Sachsen-Anhalt, 2005–2024**

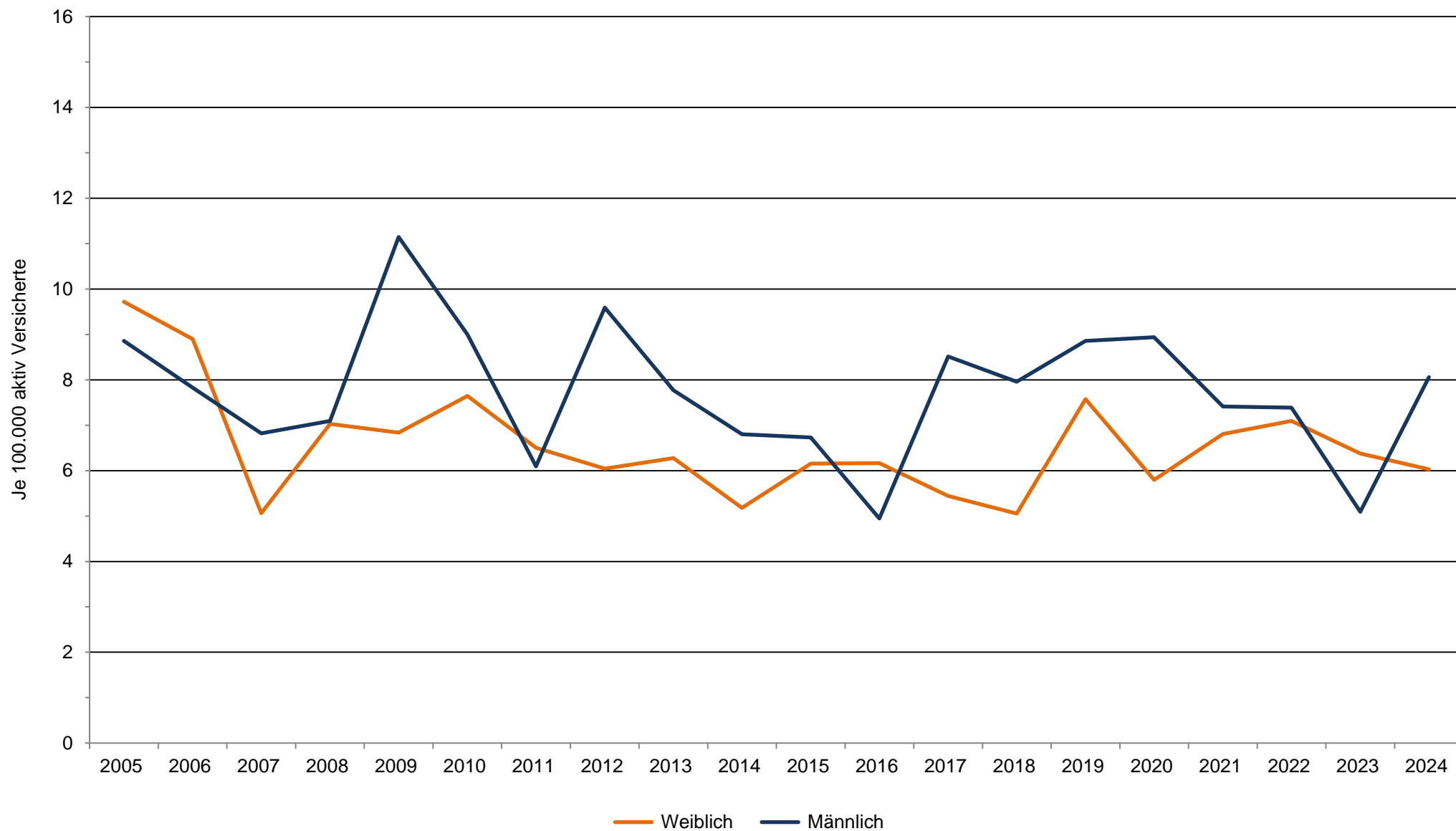

Datenquelle: Deutsche Rentenversicherung Bund: Statistik der gesetzlichen Rentenversicherung und Statistik der Versicherten