

3.76 (L): Rentenzugänge wegen verminderter Erwerbsfähigkeit infolge bösartiger Neubildungen (insges. C00–C97), nach Geschlecht, Sachsen-Anhalt 2000–2020

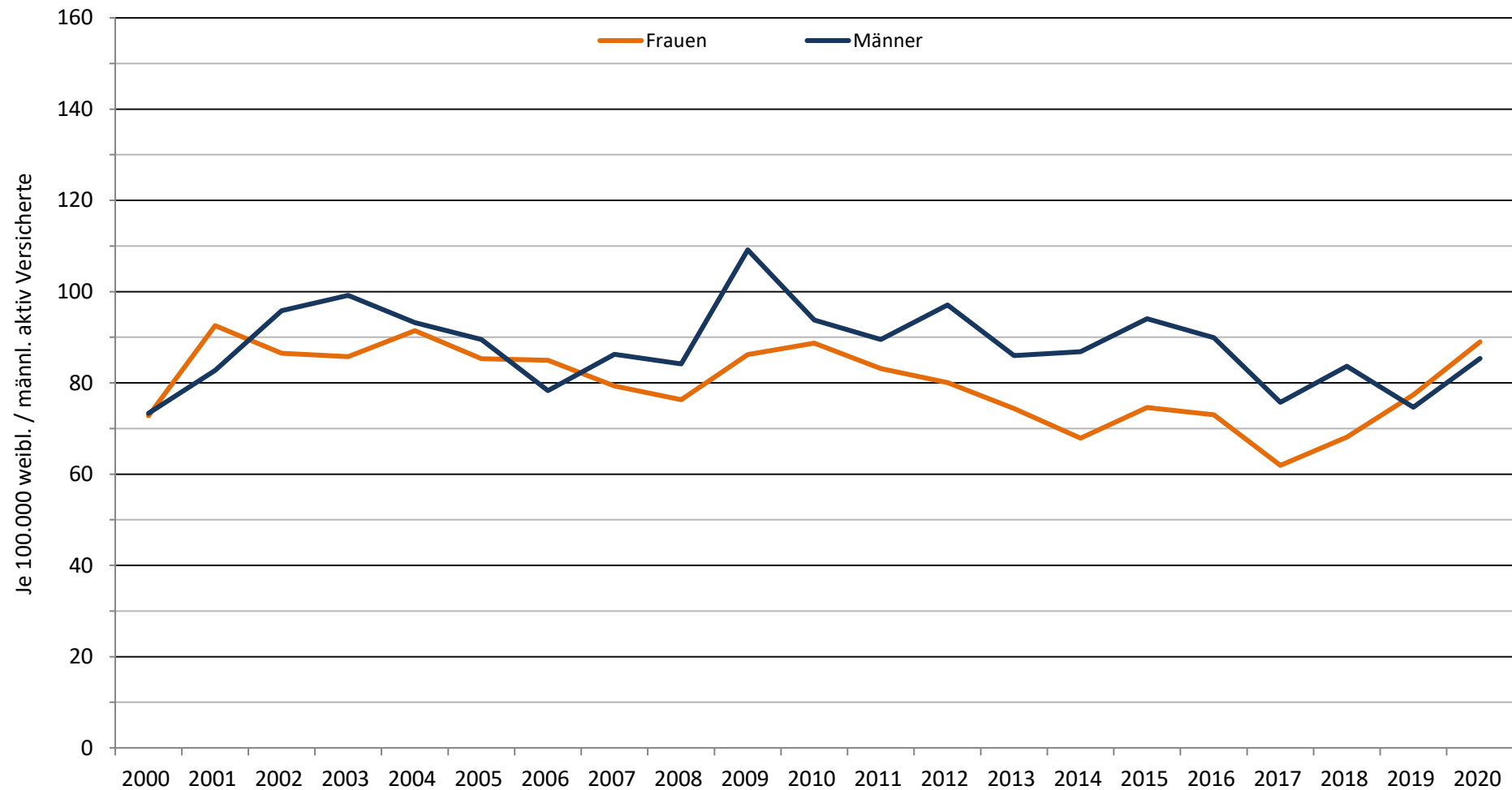

Datenquelle: Deutsche Rentenversicherung Bund: Statistik der gesetzlichen Rentenversicherung und Statistik der Versicherten

3.76 (L): Rentenzugänge wegen verminderter Erwerbsfähigkeit infolge bösartiger Neubildungen (Lippe, Mundhöhle und Rachen: C00–C14), nach Geschlecht, Sachsen-Anhalt 2000–2020

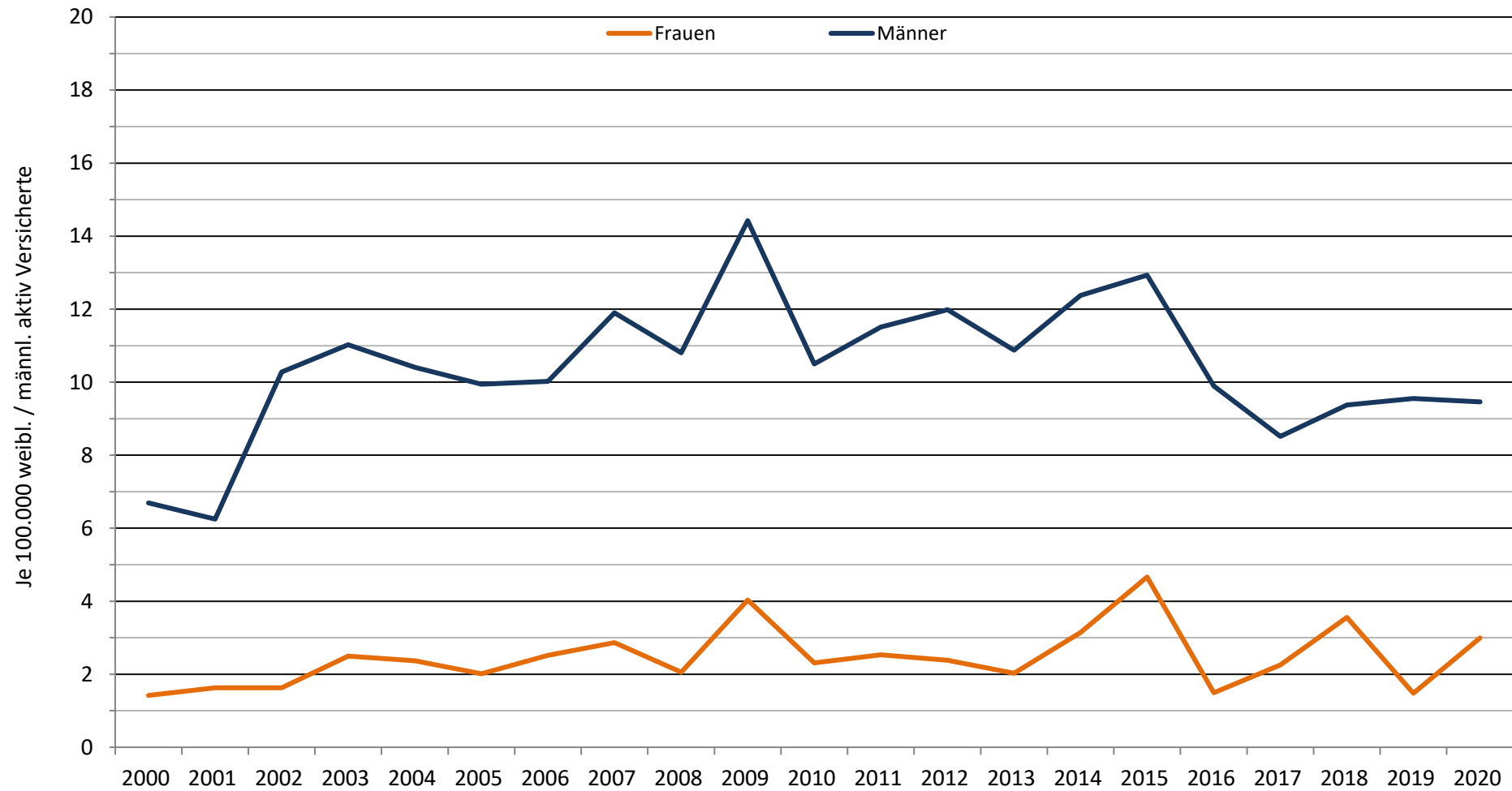

Datenquelle: Deutsche Rentenversicherung Bund: Statistik der gesetzlichen Rentenversicherung und Statistik der Versicherten

3.76 (L): Rentenzugänge wegen verminderter Erwerbsfähigkeit infolge bösartiger Neubildungen (Magen: C16), nach Geschlecht, Sachsen-Anhalt 2000–2020

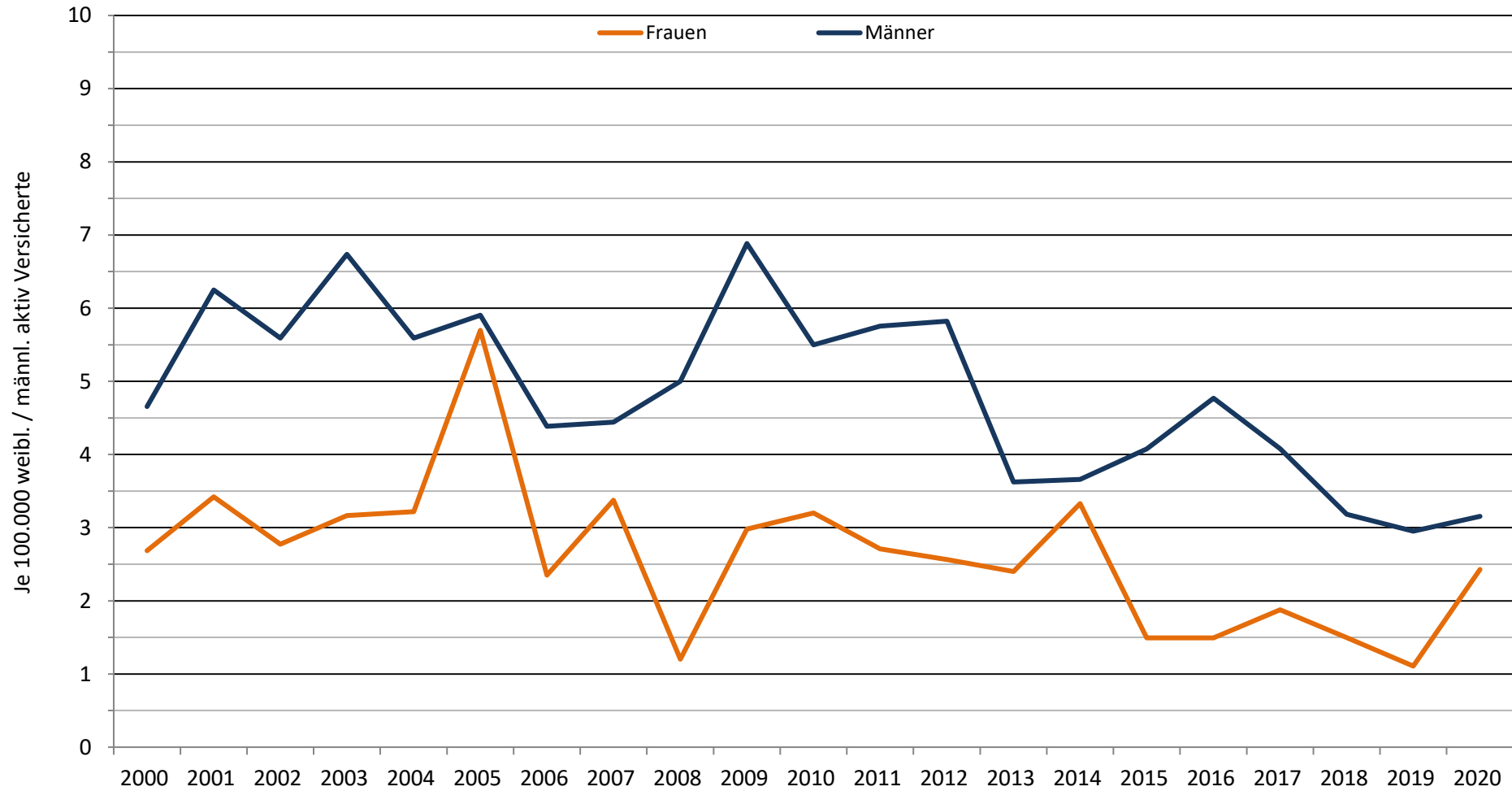

Datenquelle: Deutsche Rentenversicherung Bund: Statistik der gesetzlichen Rentenversicherung und Statistik der Versicherten

**3.76 (L): Rentenzugänge wegen verminderter Erwerbsfähigkeit infolge bösartiger Neubildungen
(Dick-/Mastdarm: C18–C21), nach Geschlecht, Sachsen-Anhalt 2000–2020**

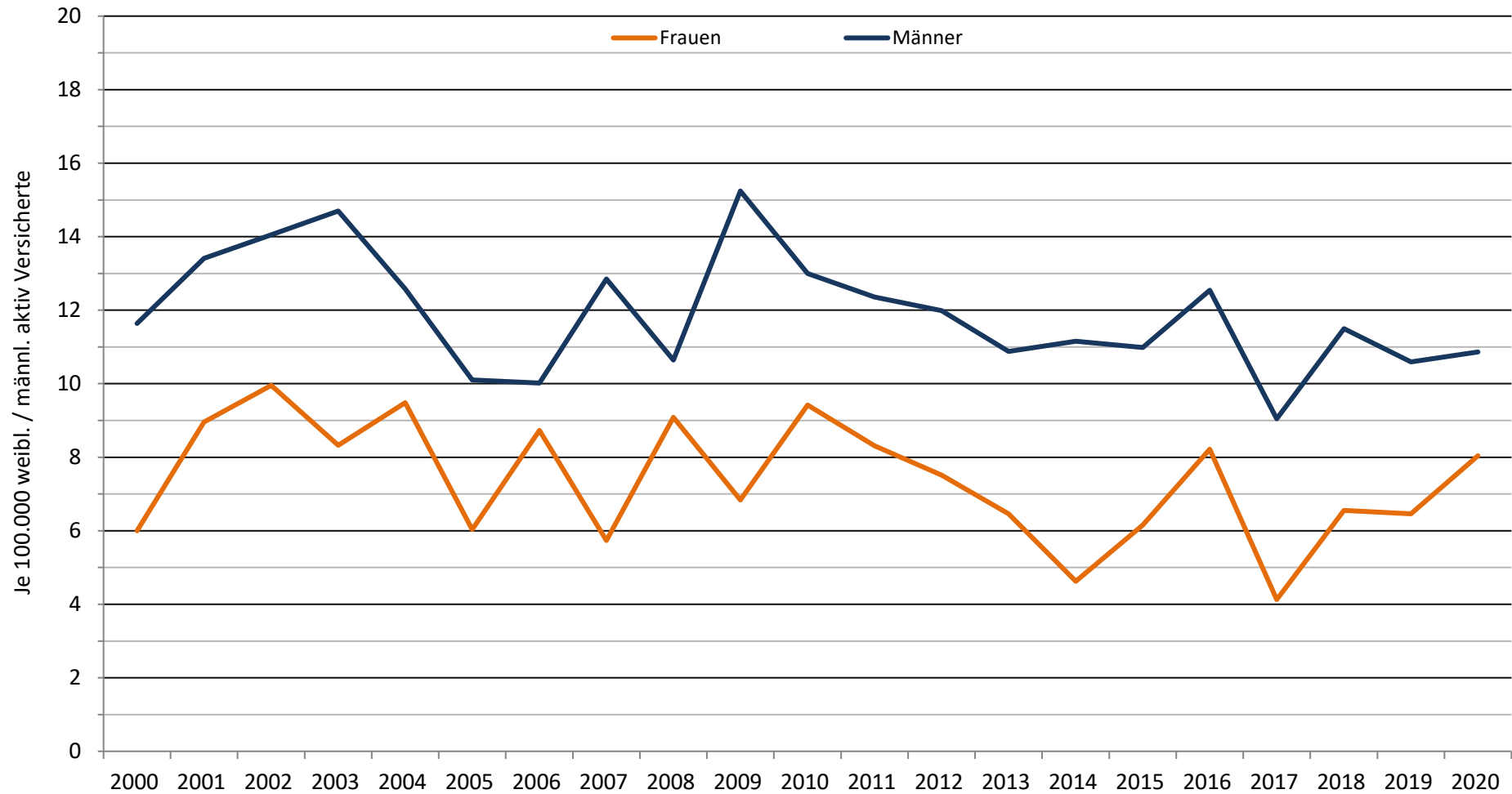

Datenquelle: Deutsche Rentenversicherung Bund: Statistik der gesetzlichen Rentenversicherung und Statistik der Versicherten

3.76 (L): Rentenzugänge wegen verminderter Erwerbsfähigkeit infolge bösartiger Neubildungen (Bauchspeicheldrüse: C25), nach Geschlecht, Sachsen-Anhalt 2000–2020

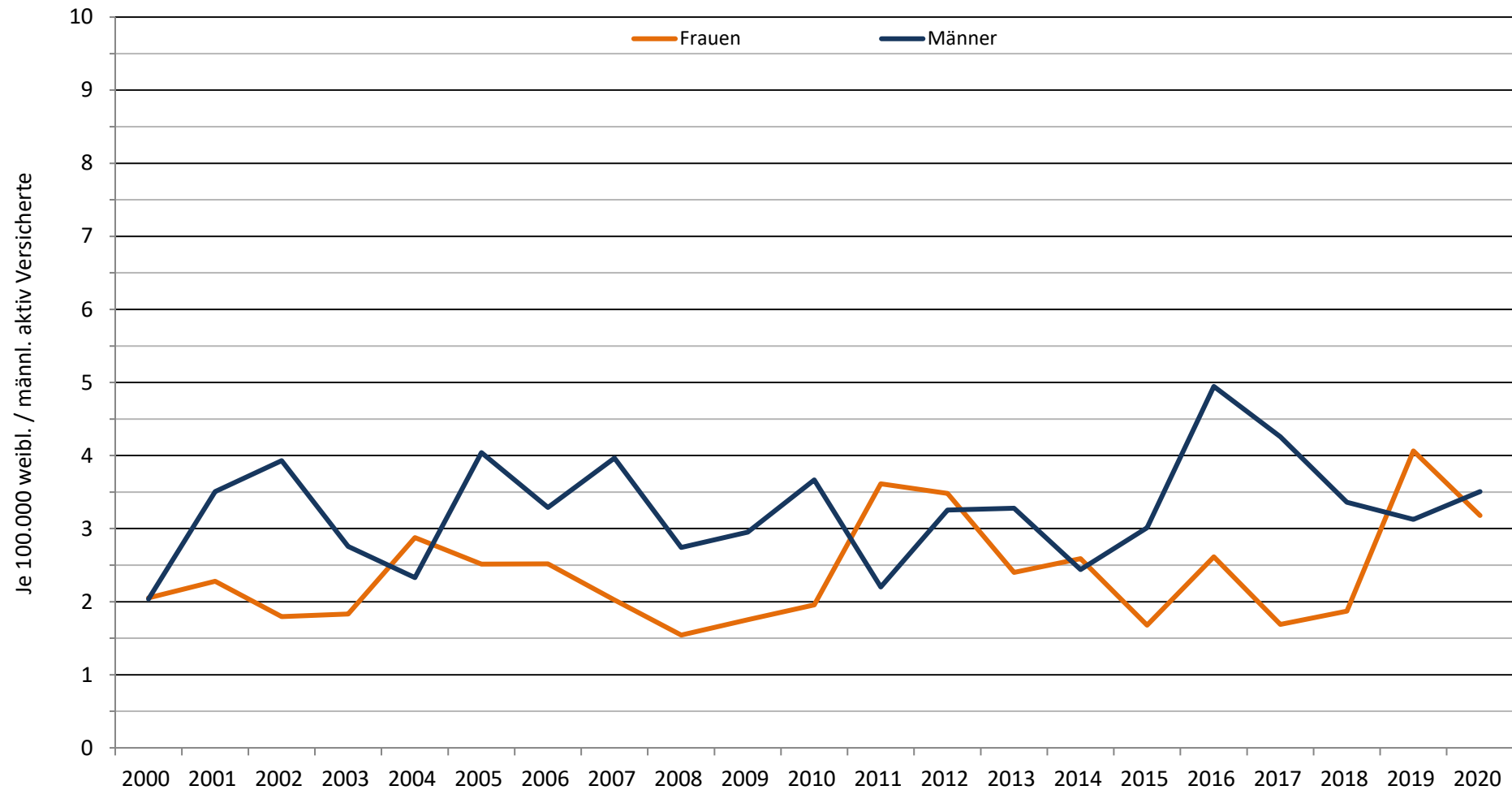

Datenquelle: Deutsche Rentenversicherung Bund: Statistik der gesetzlichen Rentenversicherung und Statistik der Versicherten

3.76 (L): Rentenzugänge wegen verminderter Erwerbsfähigkeit infolge bösartiger Neubildungen (Lunge: C33–C34), nach Geschlecht, Sachsen-Anhalt 2000–2020

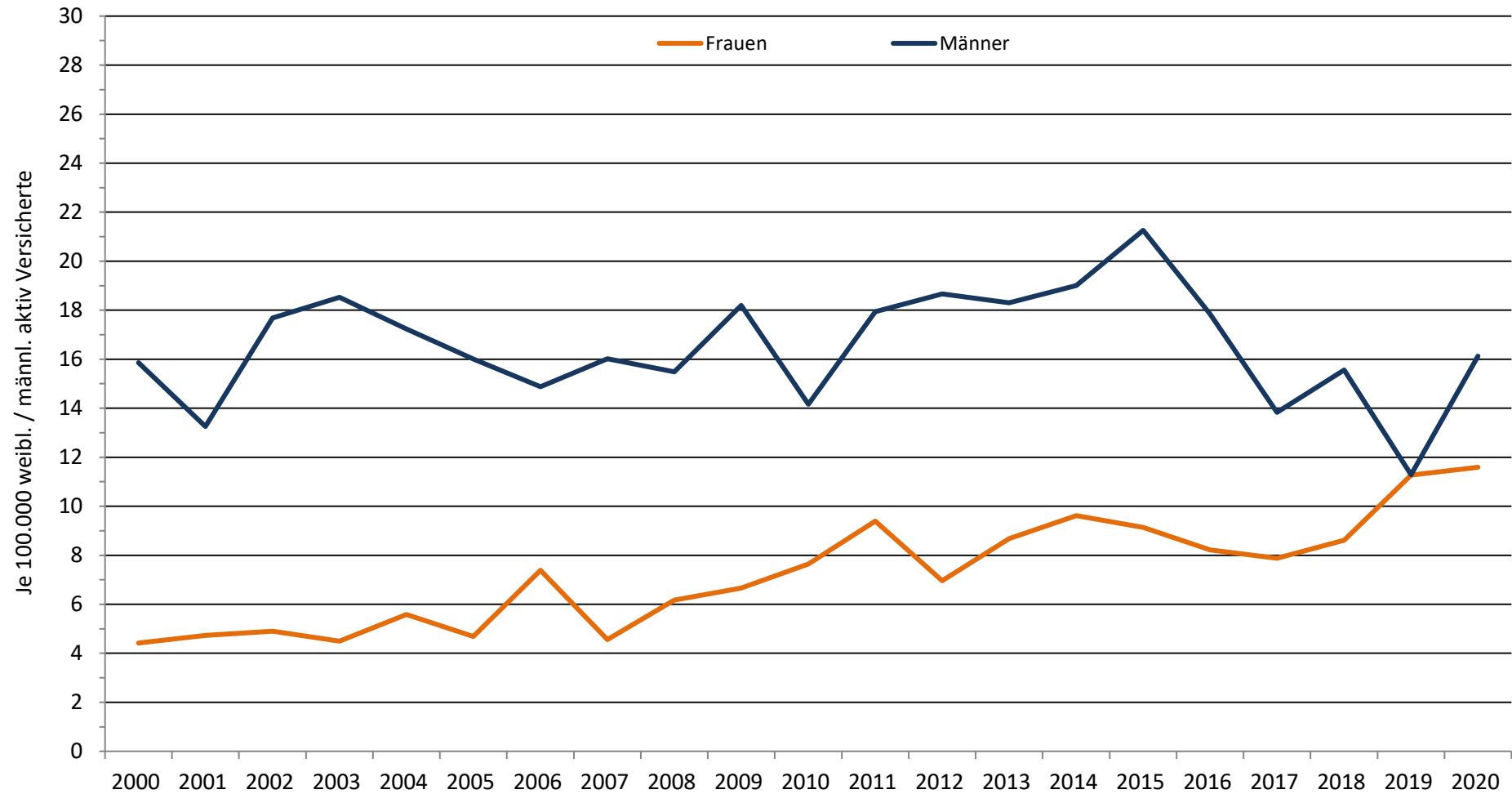

Datenquelle: Deutsche Rentenversicherung Bund: Statistik der gesetzlichen Rentenversicherung und Statistik der Versicherten

3.76 (L): Rentenzugänge wegen verminderter Erwerbsfähigkeit infolge bösartiger Neubildungen (Melanom: C43), nach Geschlecht, Sachsen-Anhalt 2000–2020

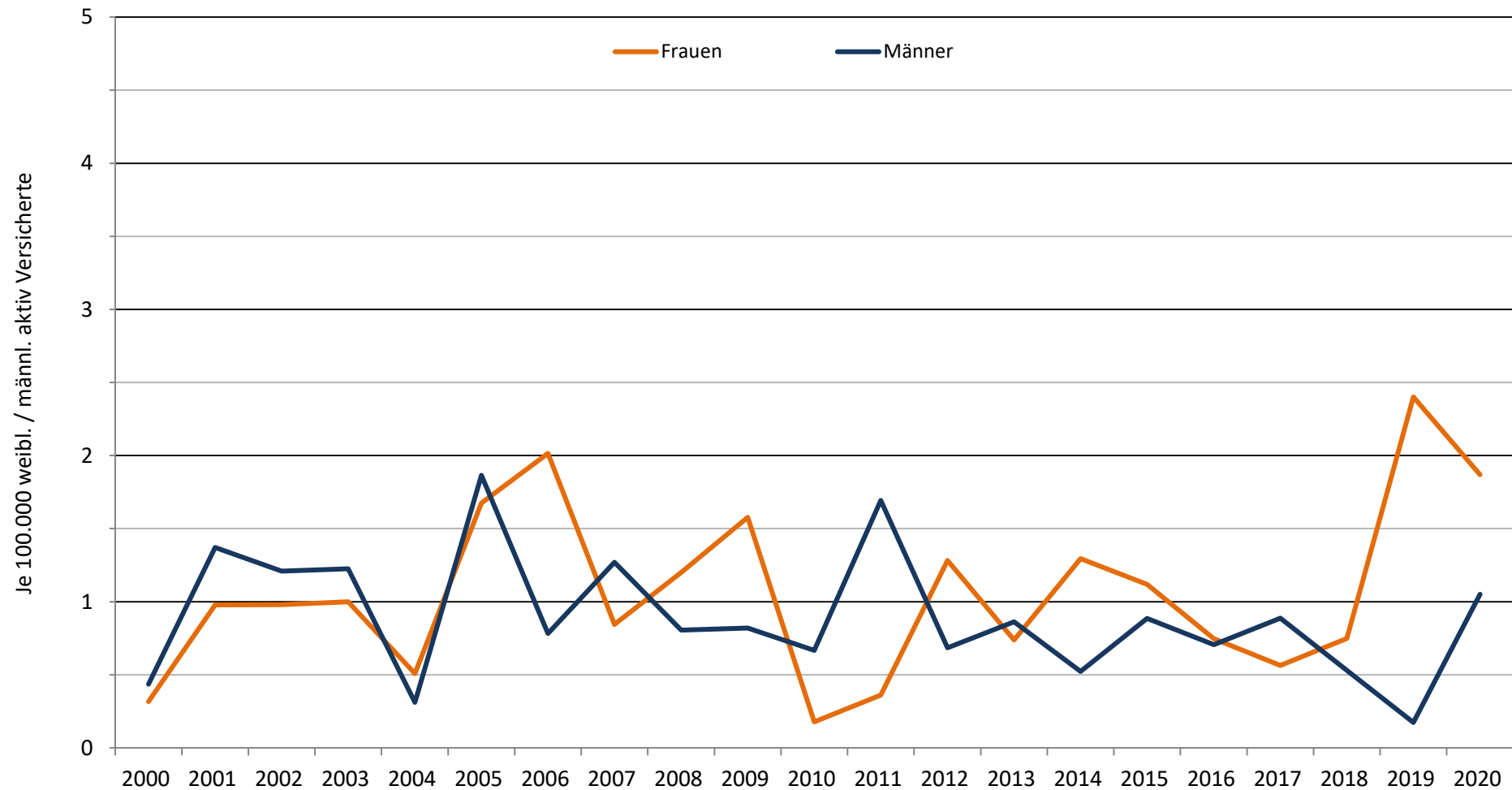

Datenquelle: Deutsche Rentenversicherung Bund: Statistik der gesetzlichen Rentenversicherung und Statistik der Versicherten

3.76 (L): Rentenzugänge wegen verminderter Erwerbsfähigkeit infolge bösartiger Neubildungen (Brustdrüse, weibl.: C50 und Gebärmutterhals: C53), Sachsen-Anhalt 2000–2020

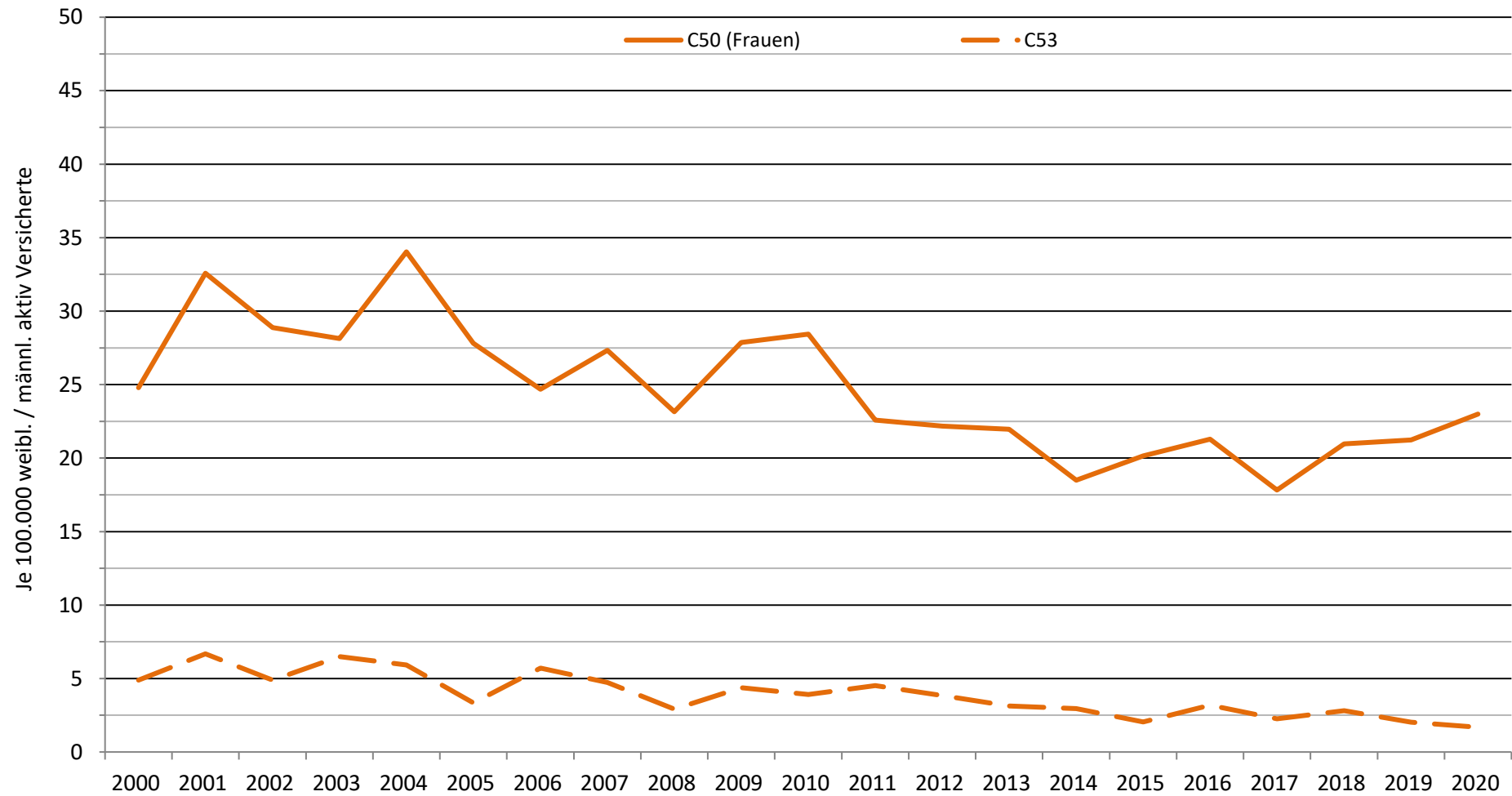

Datenquelle: Deutsche Rentenversicherung Bund: Statistik der gesetzlichen Rentenversicherung und Statistik der Versicherten

**3.76 (L): Rentenzugänge wegen verminderter Erwerbsfähigkeit infolge bösartiger Neubildungen
(Lymphat. und blutbildendes Gewebe: C81–C96), nach Geschlecht, Sachsen-Anhalt 2000–2020**

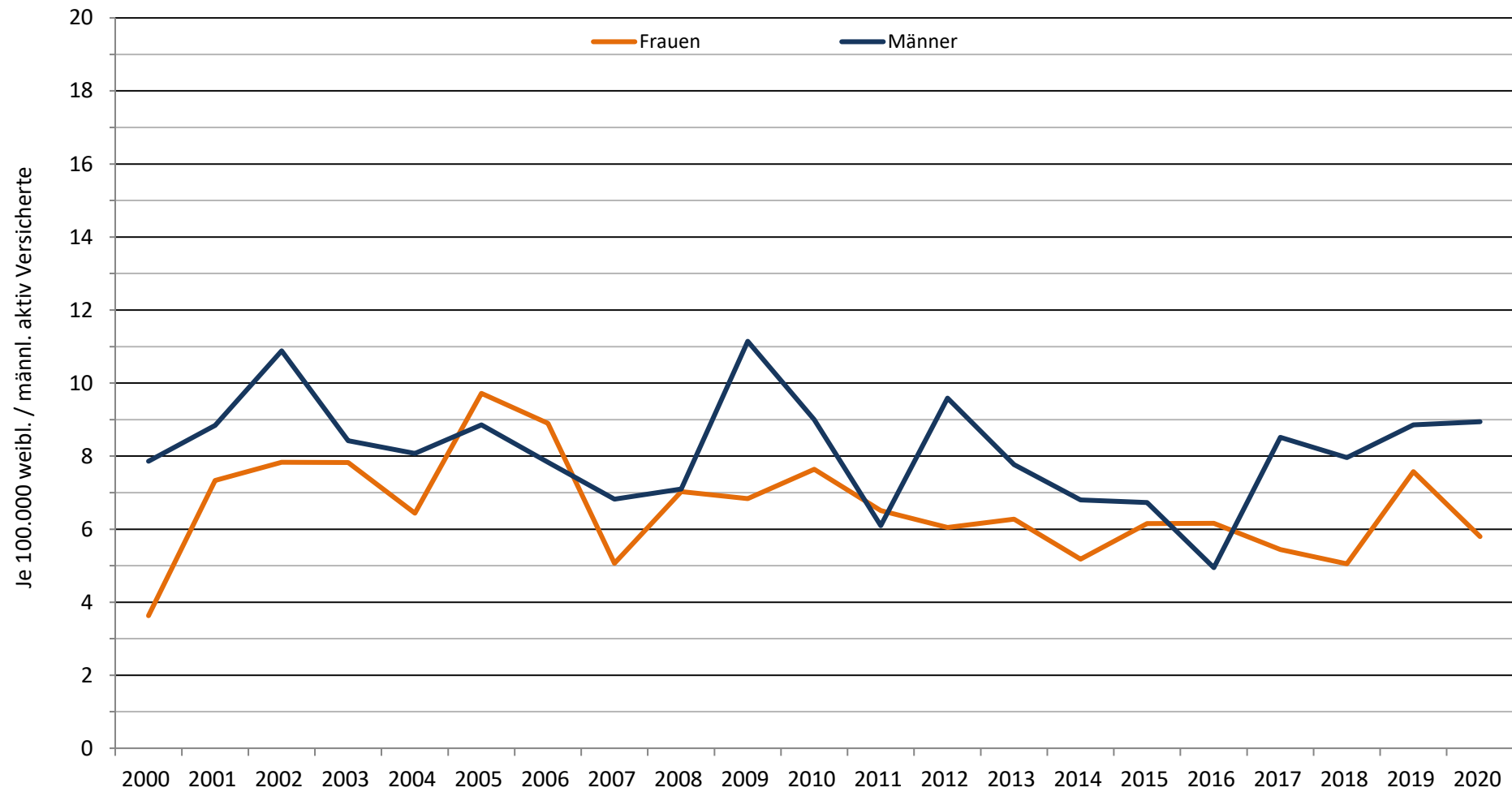

Datenquelle: Deutsche Rentenversicherung Bund: Statistik der gesetzlichen Rentenversicherung und Statistik der Versicherten