

### 3.73\_01 (L): Krankenhausfälle infolge bösartiger Neubildungen des Larynx, der Trachea, der Bronchien und der Lunge (C32–C34) nach Geschlecht, Sachsen-Anhalt, 2003-2022

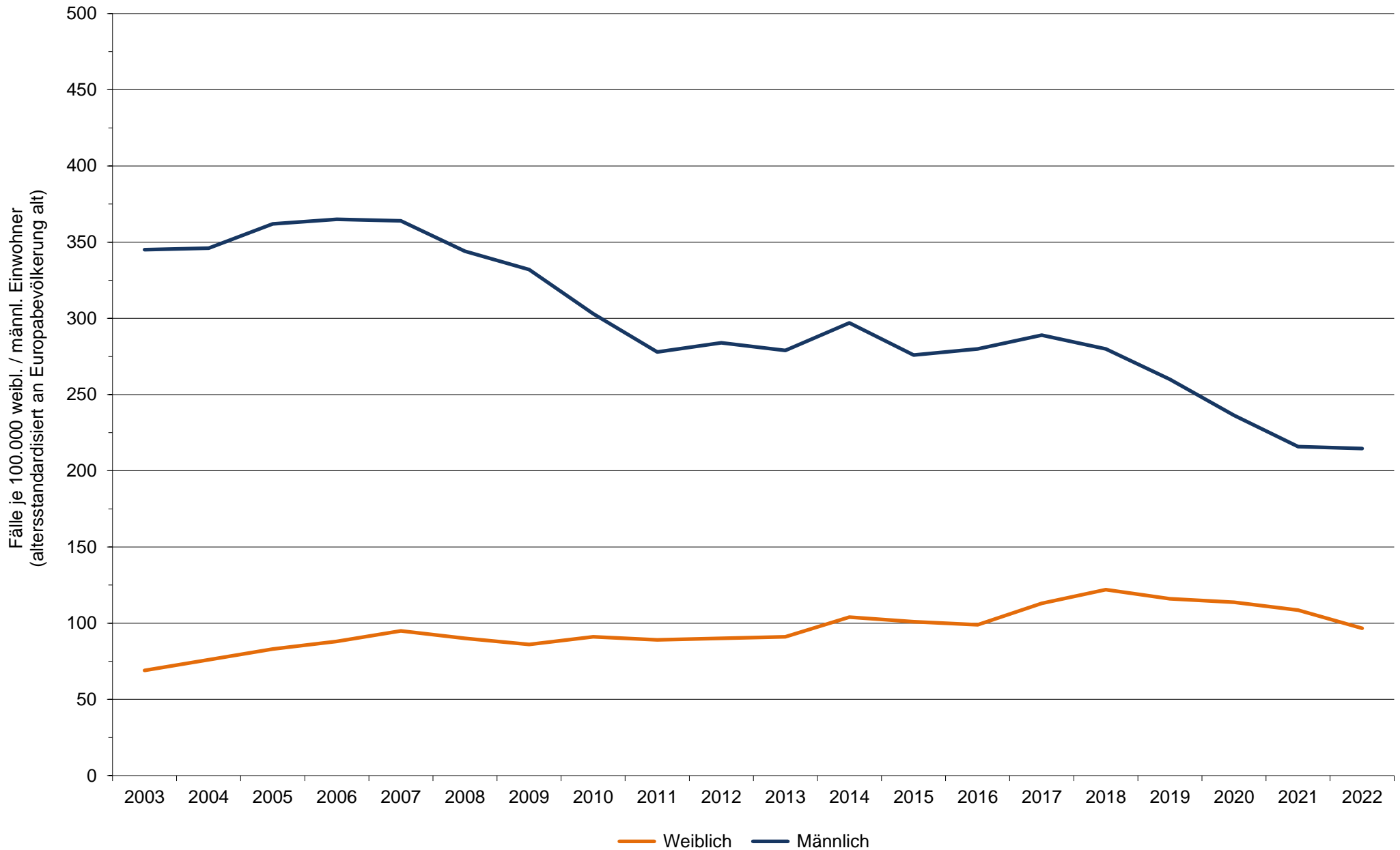

Datenquelle: Statistisches Bundesamt: Krankenhausdiagnosestatistik (gbe-bund.de letzter Zugriff 20.09.2024)