

**3.73\_01 (L): Krankenhausfälle infolge bösartiger Neubildungen des Larynx, der Trachea, der Bronchien und der Lunge (C32–C34) nach Alter und Geschlecht, Sachsen-Anhalt, Mittelwerte 2000–2004 vs. 2015–2019**

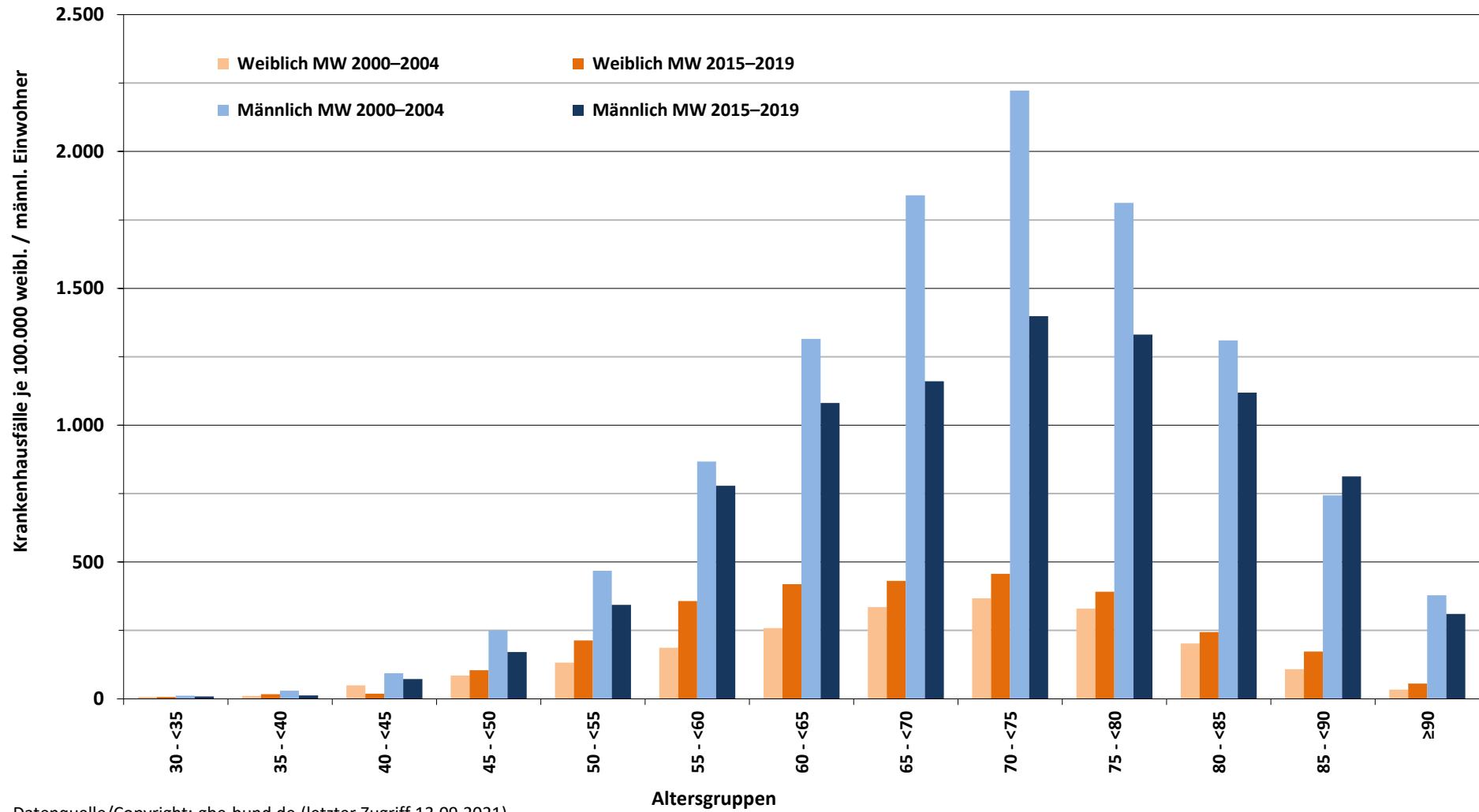

Datenquelle/Copyright: gbe-bund.de (letzter Zugriff 13.09.2021)

**3.73\_01 (L): Krankenhausfälle infolge bösartiger Neubildungen des Larynx, der Trachea,  
der Bronchien und der Lunge (C32–C34) nach Geschlecht,  
Sachsen-Anhalt im Zeitvergleich**

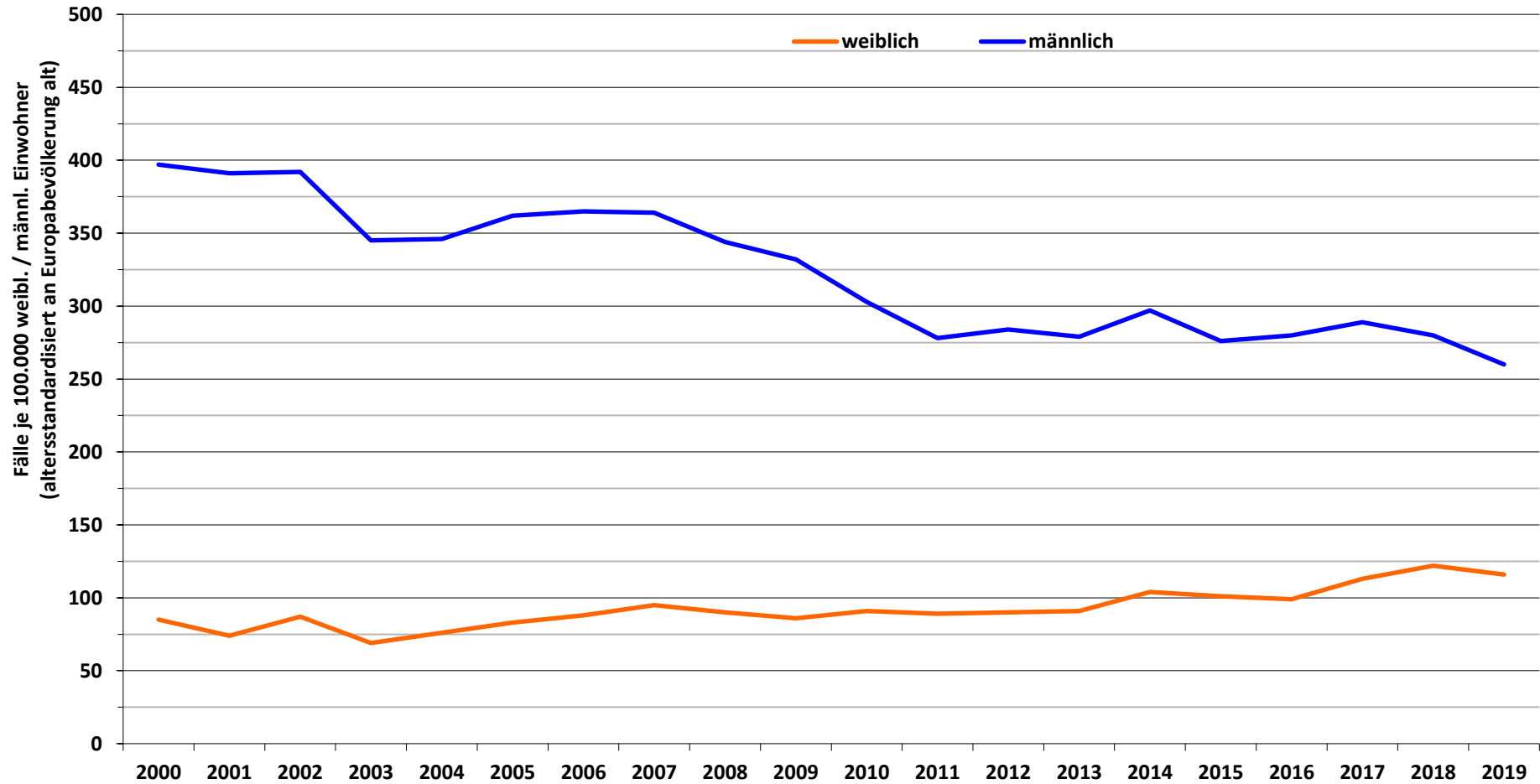

Datenquelle: Statistisches Bundesamt: Krankenhausdiagnosestatistik (gbe-bund.de letzter Zugriff 13.09.2021)