

3.67 (K): Gemeldete Neuerkrankungen an bösartigen Neubildungen nach Geschlecht, Sachsen-Anhalt, 2000–2016

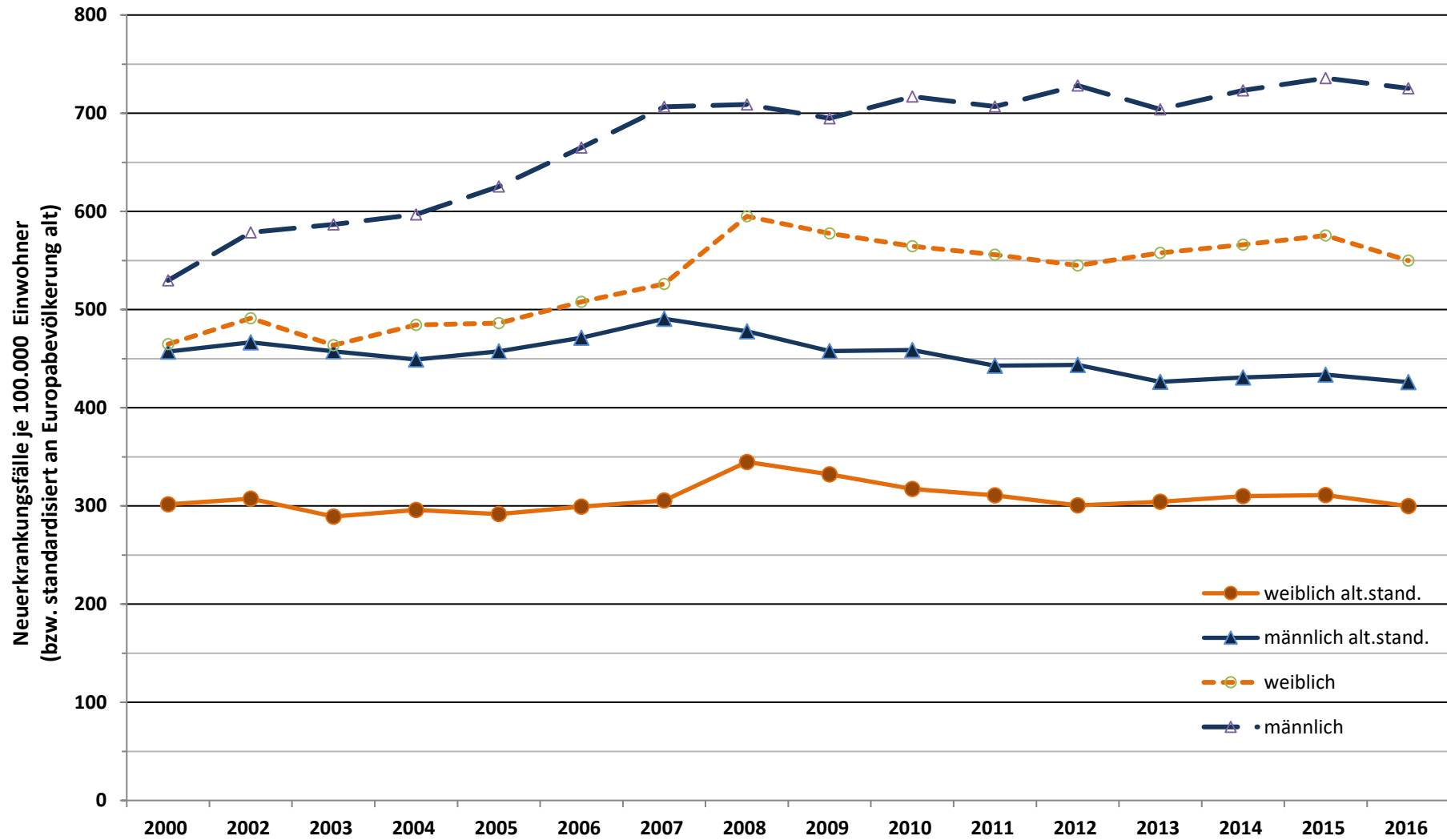

Datenquelle: Gemeinsames Krebsregister der Länder Berlin, Brandenburg, Mecklenburg-Vorpommern, Sachsen-Anhalt und der Freistaaten Sachsen und Thüringen: Jahresstatistiken zur Krebsinzidenz: Registerstand 04/2021