

3.55 (K): Lebendgeborene, Totgeborene und Perinatale Sterbefälle, Sachsen-Anhalt, 2005-2024

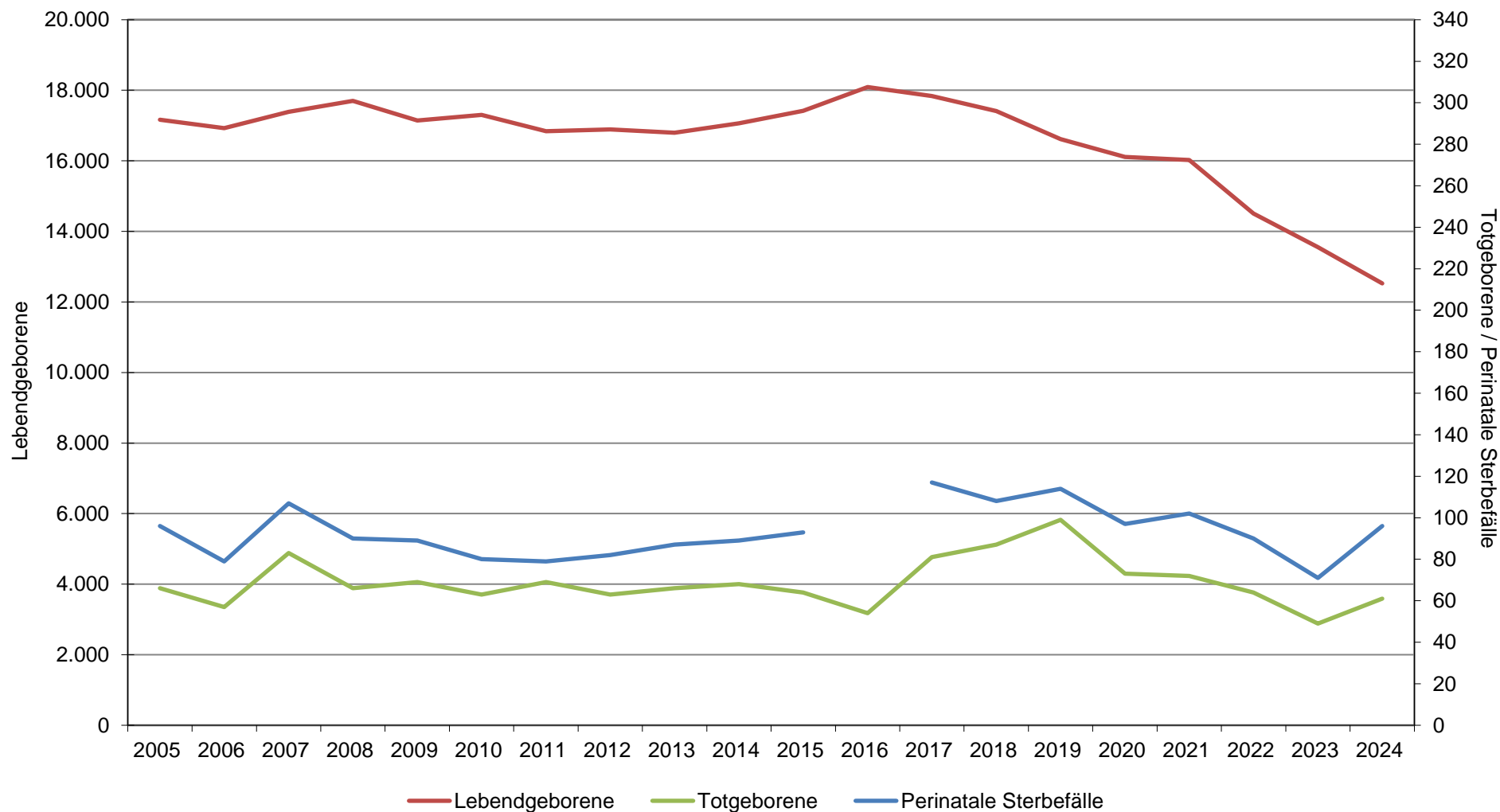

Für die Altersgruppen kleiner als "28 Tage" liegen im Berichtsjahr 2016 keine validen Daten vor.

Datenquelle: Statistisches Bundesamt: Statistik der natürlichen Bevölkerungsbewegung, Todesursachenstatistik (gbe-bund.de, letzter Zugriff: 05.02.2026)