

### 3.39 (L): Rentenzugänge wegen verminderter Erwerbsfähigkeit nach ausgewählten Hauptdiagnosegruppen und Geschlecht, Sachsen-Anhalt, Mittelwerte 2000–2004 und 2016–2020

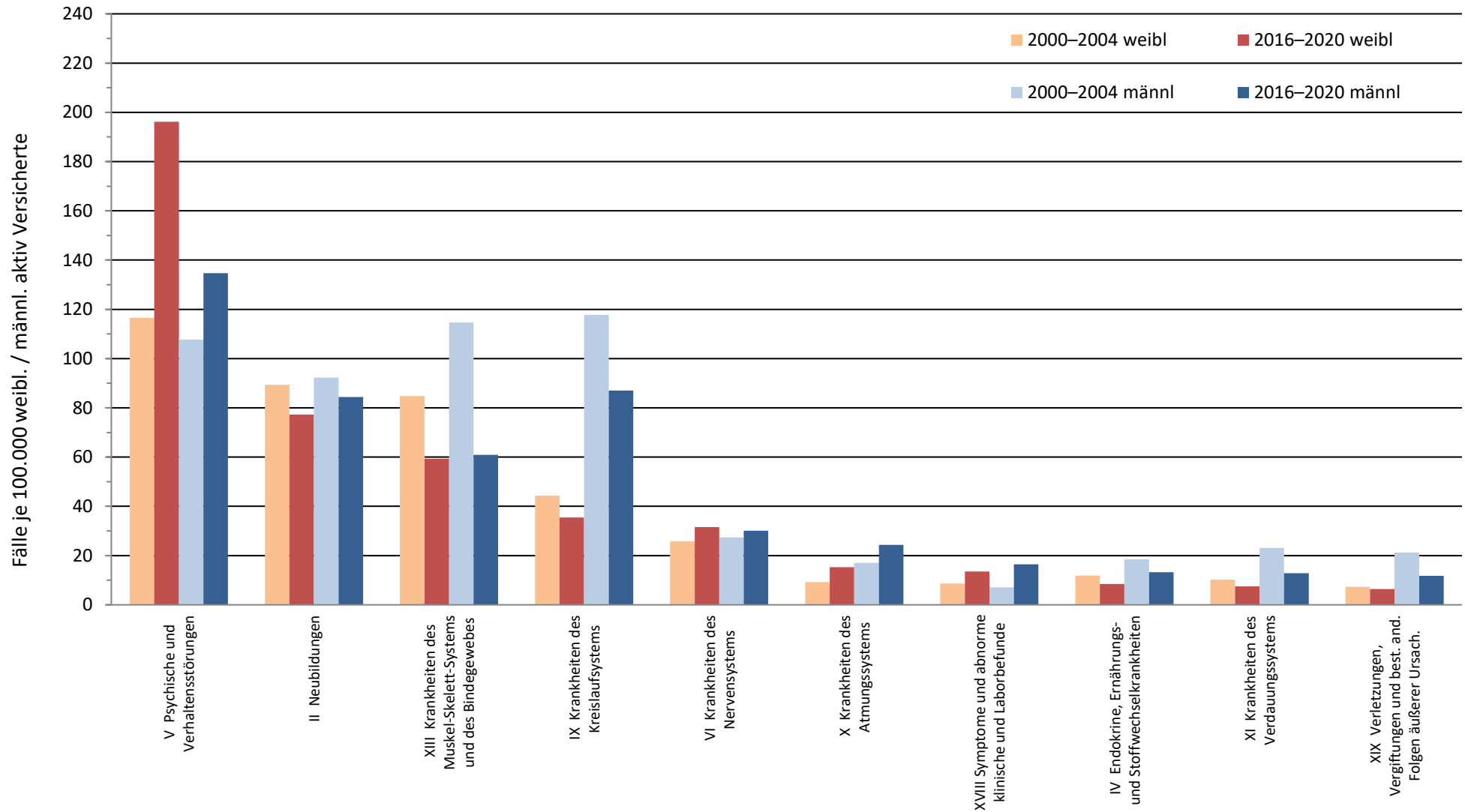

Datenquelle: Deutsche Rentenversicherung Bund: Statistik der gesetzlichen Rentenversicherung und Statistik der Versicherten

### 3.39 (L): Rentenzugänge wegen verminderter Erwerbsfähigkeit nach ausgewählten Hauptdiagnosegruppen und Geschlecht, Sachsen-Anhalt, Mittelwerte 2000–2004 und 2016–2020

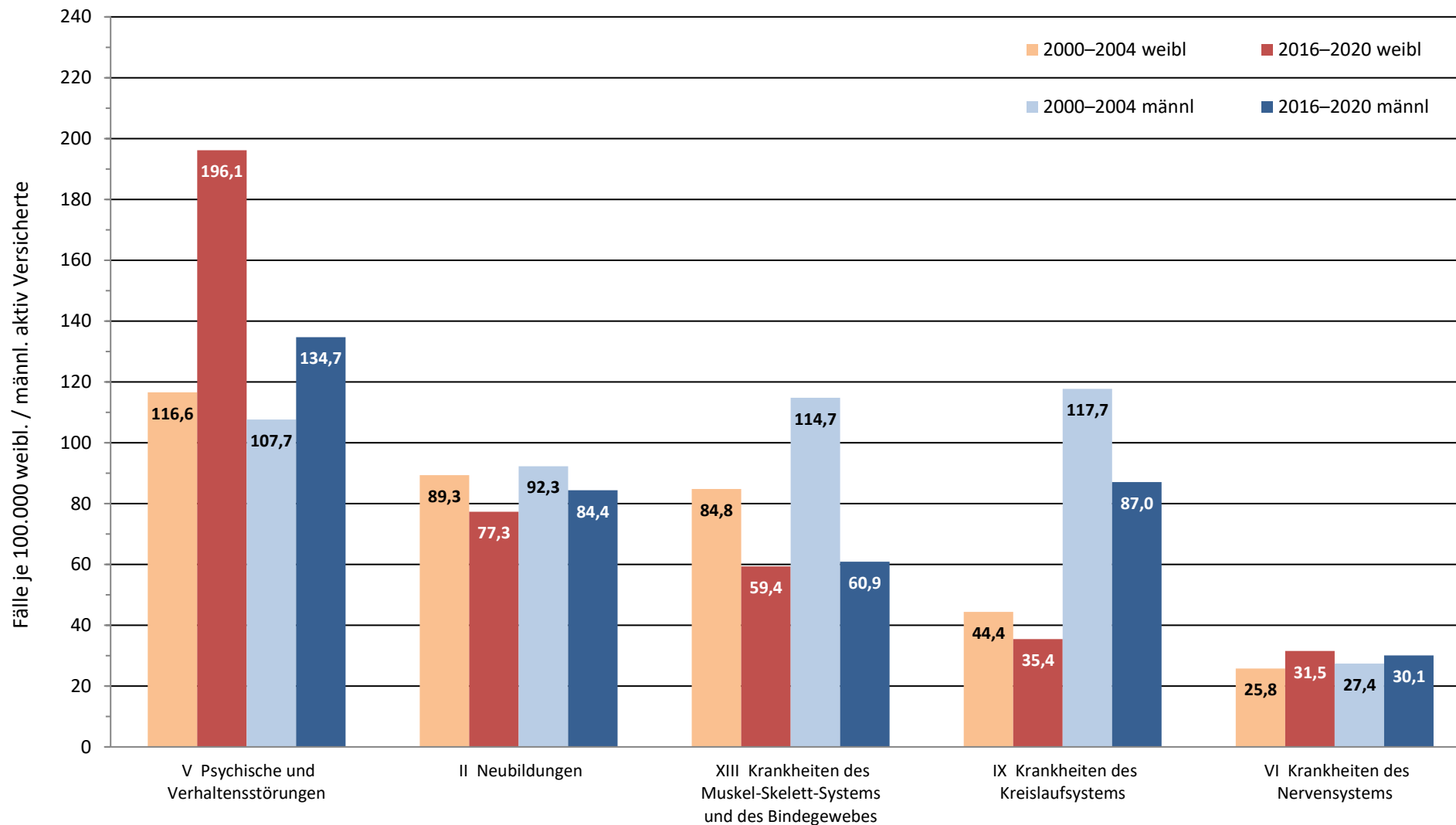

Datenquelle: Deutsche Rentenversicherung Bund: Statistik der gesetzlichen Rentenversicherung und Statistik der Versicherten

**3.39: Rentenzugänge wegen verminderter Erwerbsfähigkeit: Insgesamt, nach Geschlecht, Sachsen-Anhalt, 2000–2019**

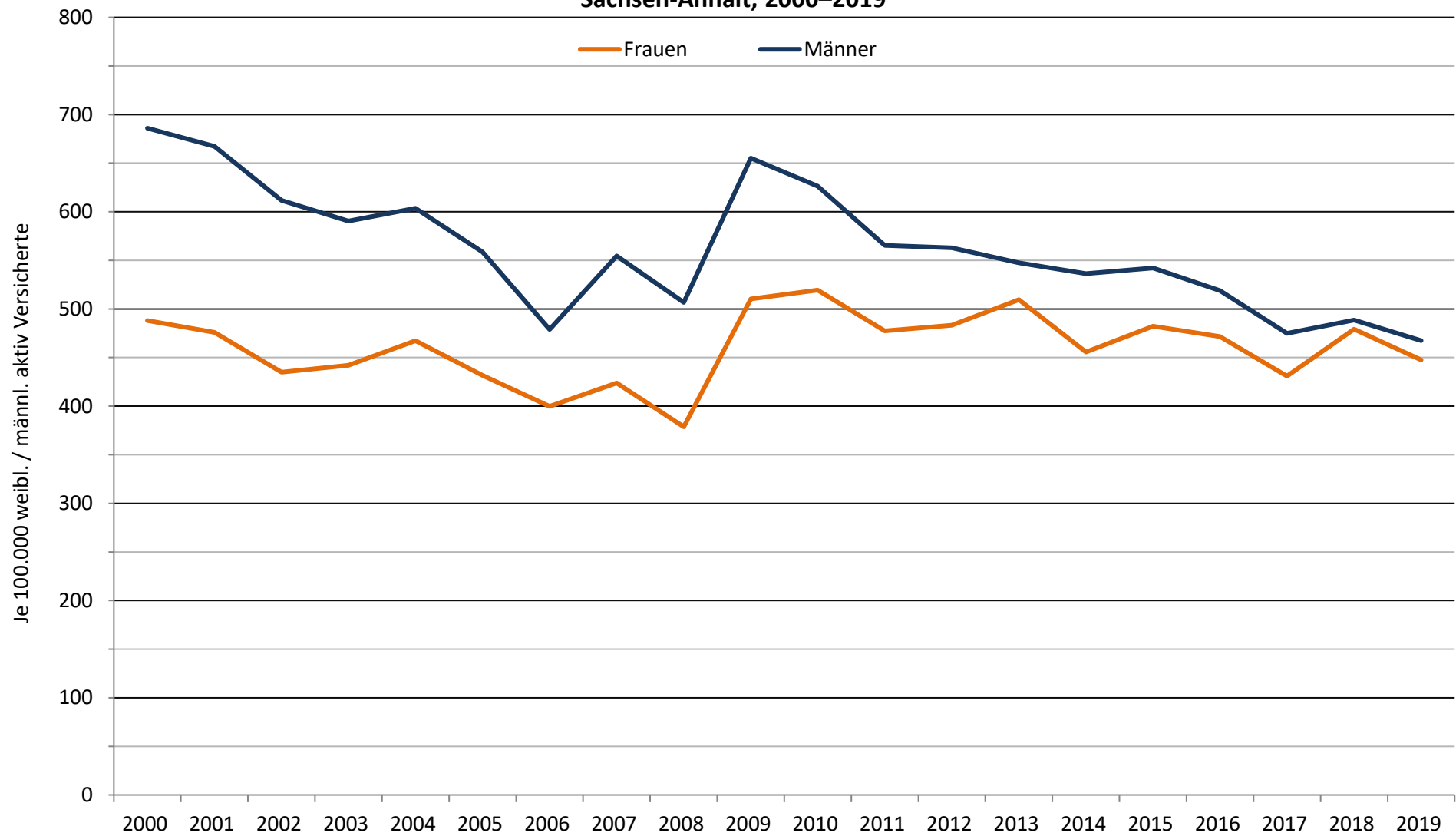

Datenquelle: Deutsche Rentenversicherung Bund: Statistik der gesetzlichen Rentenversicherung und Statistik der Versicherten

**3.39: Rentenzugänge wegen verminderter Erwerbsfähigkeit: Neubildungen (C00–D48), nach Geschlecht, Sachsen-Anhalt, 2000–2019**

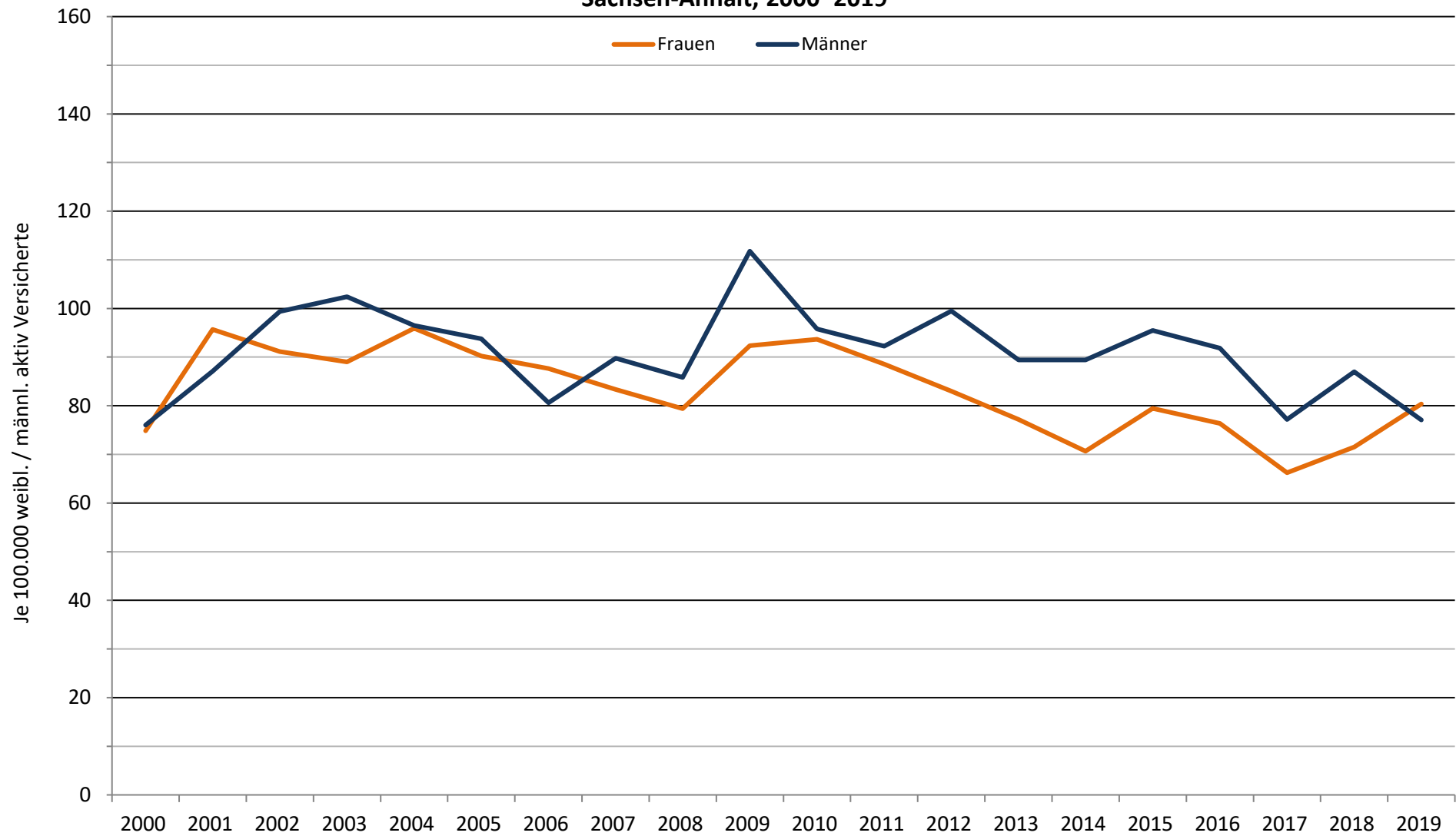

Datenquelle: Deutsche Rentenversicherung Bund: Statistik der gesetzlichen Rentenversicherung und Statistik der Versicherten

### 3.39: Rentenzugänge wegen verminderter Erwerbsfähigkeit: Psych. u. Verhaltensstörungen (F00–F99), nach Geschlecht, Sachsen-Anhalt, 2000–2019

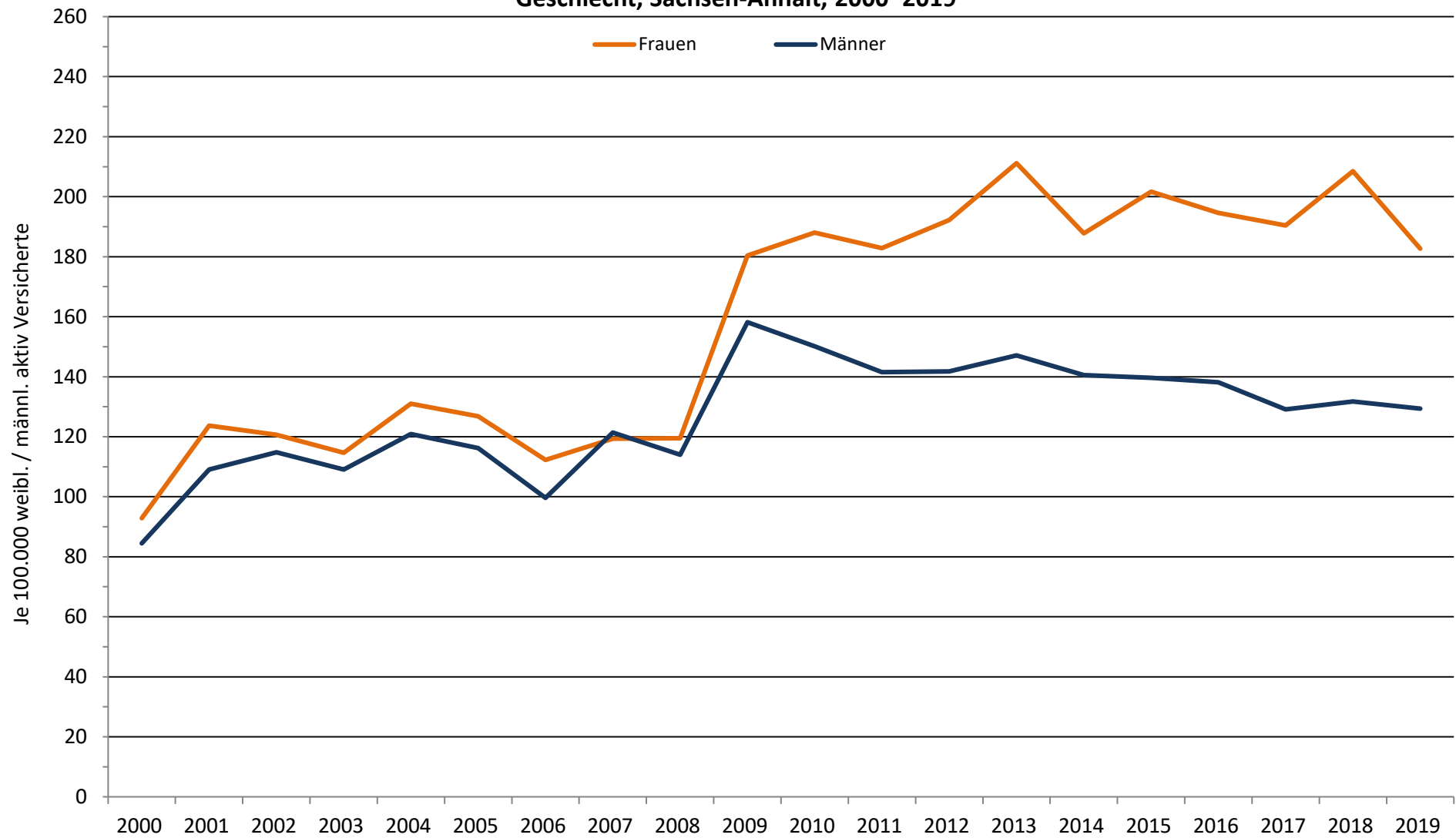

Datenquelle: Deutsche Rentenversicherung Bund: Statistik der gesetzlichen Rentenversicherung und Statistik der Versicherten

**3.39: Rentenzugänge wegen verminderter Erwerbsfähigkeit: Krankheiten des Nervensystems (G00–G99), nach Geschlecht, Sachsen-Anhalt, 2000–2019**

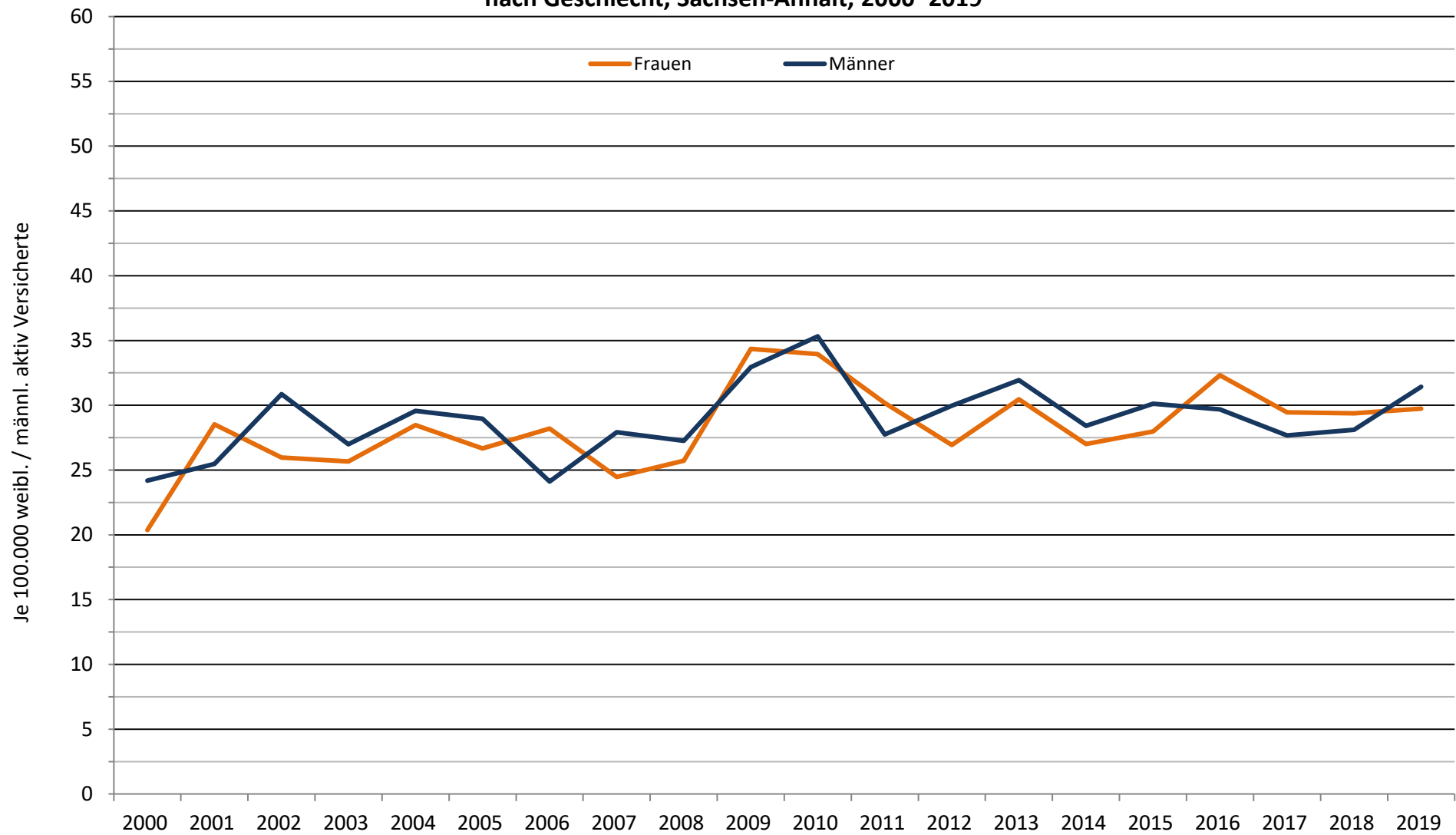

Datenquelle: Deutsche Rentenversicherung Bund: Statistik der gesetzlichen Rentenversicherung und Statistik der Versicherten

**3.39: Rentenzugänge wegen verminderter Erwerbsfähigkeit: Krankheiten des Kreislaufsystems (I00–I99), nach Geschlecht, Sachsen-Anhalt, 2000–2019**

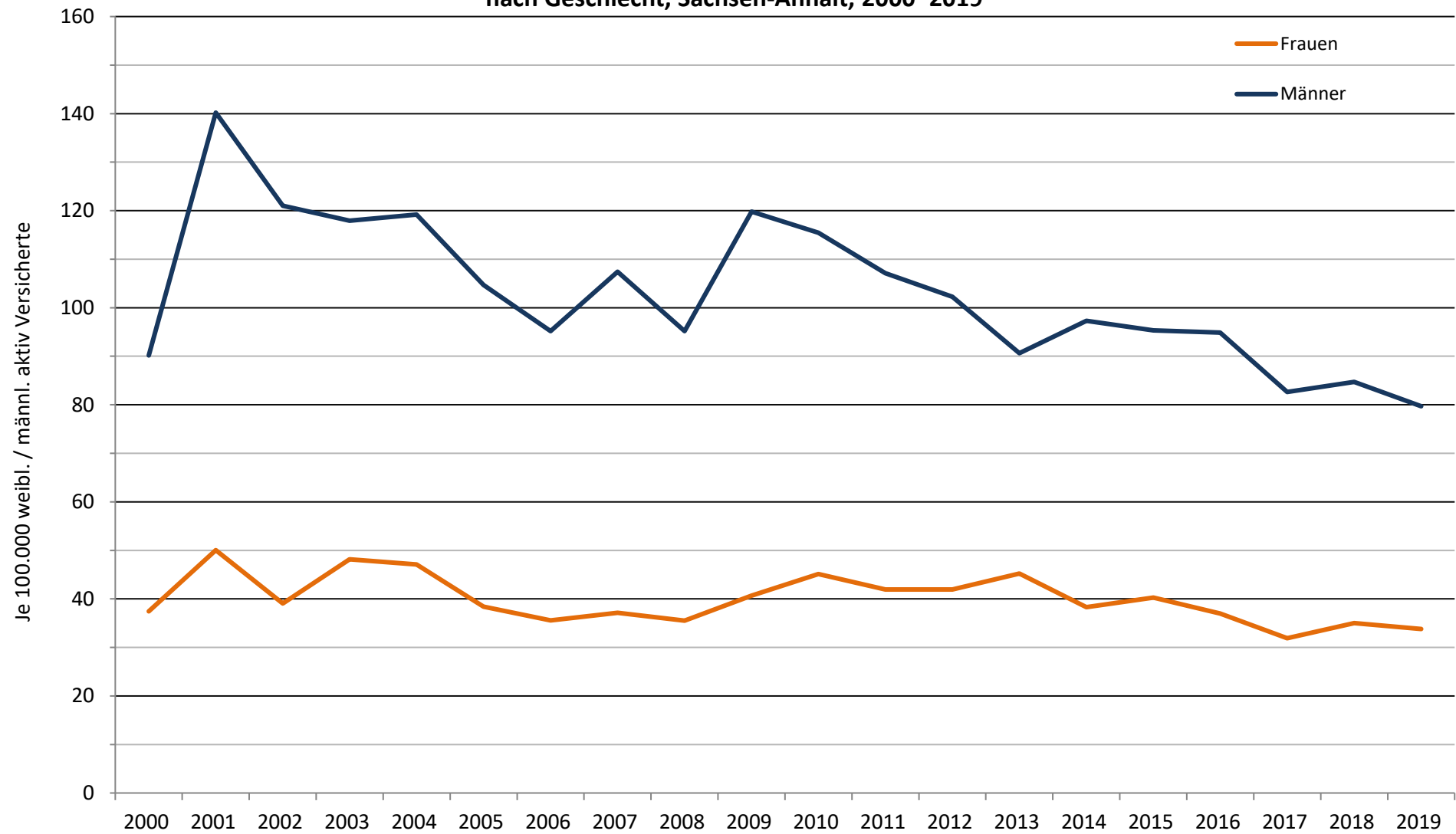

Datenquelle: Deutsche Rentenversicherung Bund: Statistik der gesetzlichen Rentenversicherung und Statistik der Versicherten

**3.39: Rentenzugänge wegen verminderter Erwerbsfähigkeit: Krankheiten des Muskel-Skelett-Systems und des Bindegewebes (M00–M99), nach Geschlecht, Sachsen-Anhalt, 2000–2019**

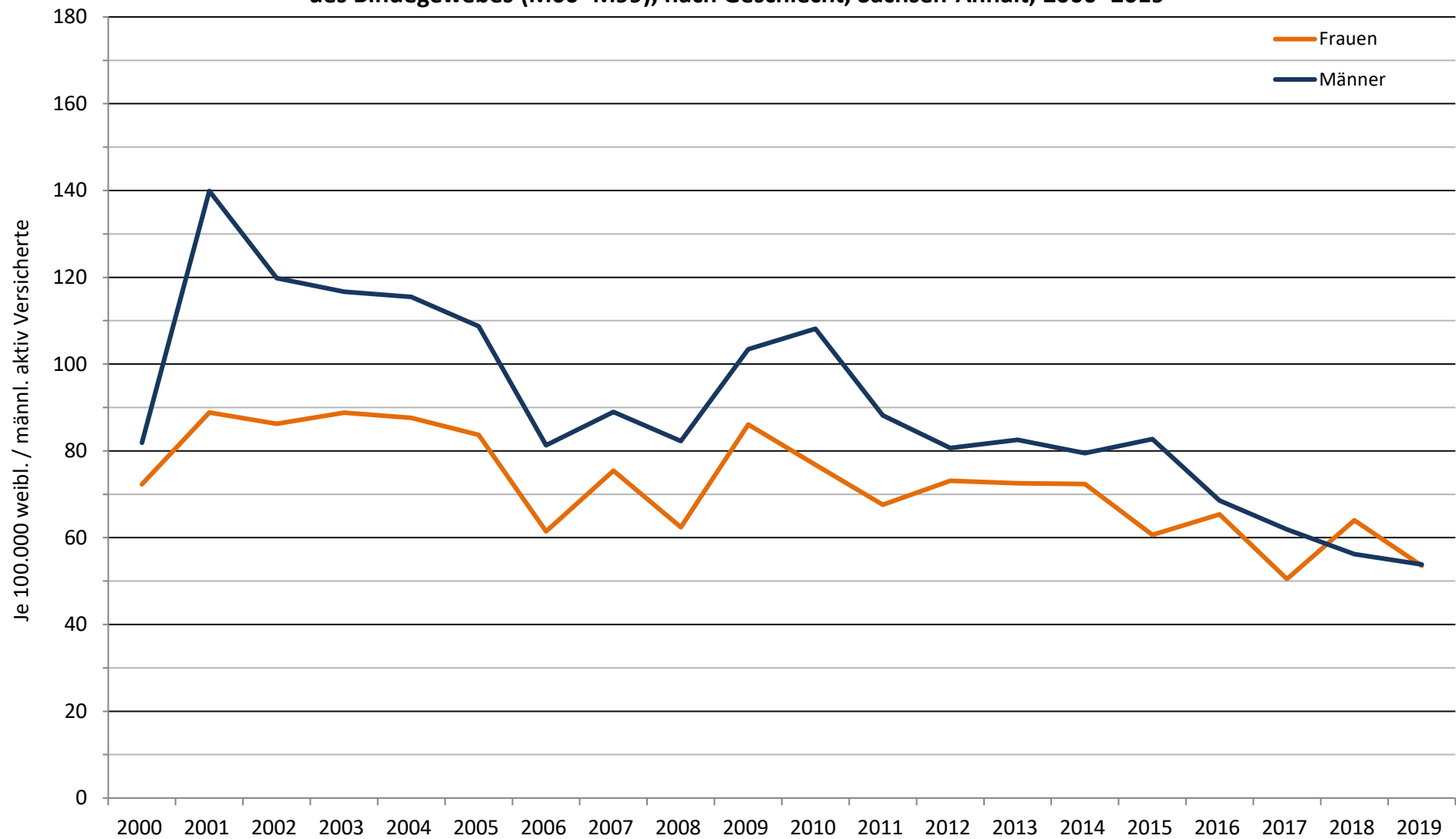

Datenquelle: Deutsche Rentenversicherung Bund: Statistik der gesetzlichen Rentenversicherung und Statistik der Versicherten