

### 3.38 (K): Rentenzugänge wegen verminderter Erwerbstätigkeit nach Alter, weiblich, Sachsen-Anhalt, 2004–2023

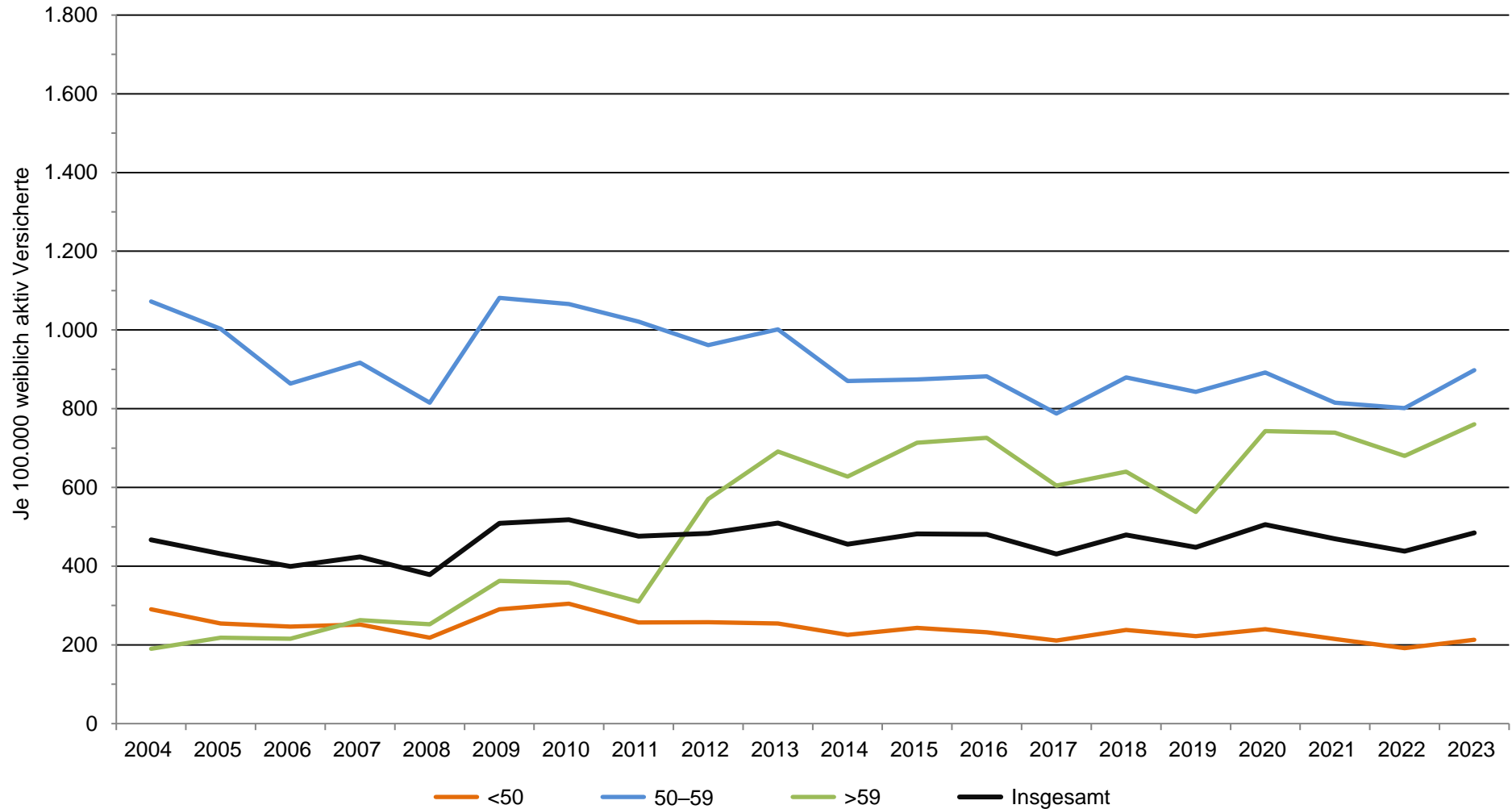

Datenquelle: Deutsche Rentenversicherung Bund: Statistik der gesetzlichen Rentenversicherung und Statistik der Versicherten

**3.38 (K): Rentenzugänge wegen verminderter Erwerbstätigkeit  
nach Alter, männlich, Sachsen-Anhalt, 2004–2023**

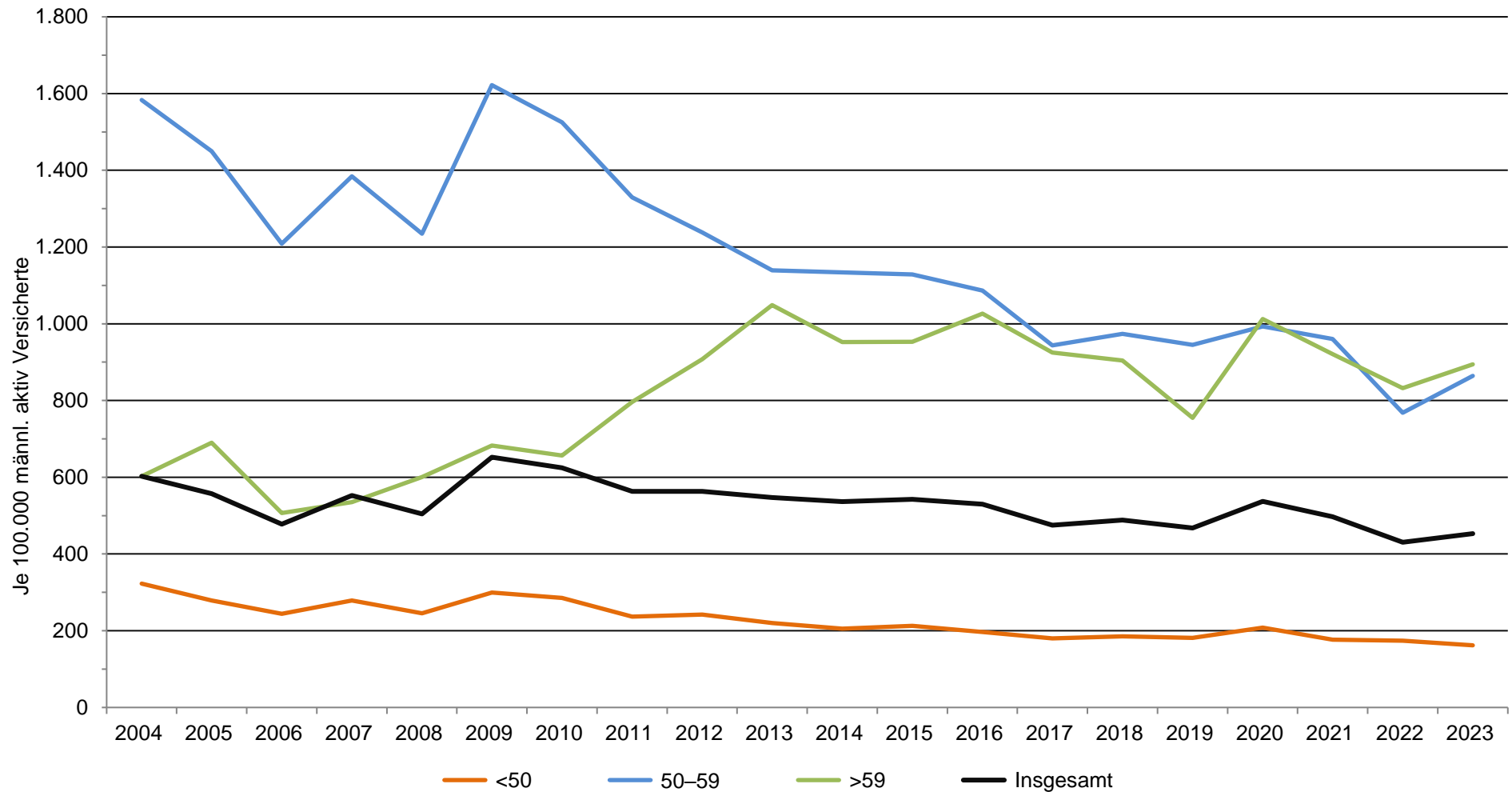

Datenquelle: Deutsche Rentenversicherung Bund: Statistik der gesetzlichen Rentenversicherung und Statistik der Versicherten