

3.38 (K): Rentenzugänge wegen verminderter Erwerbstätigkeit nach Alter, weiblich, Sachsen-Anhalt, 2003–2022

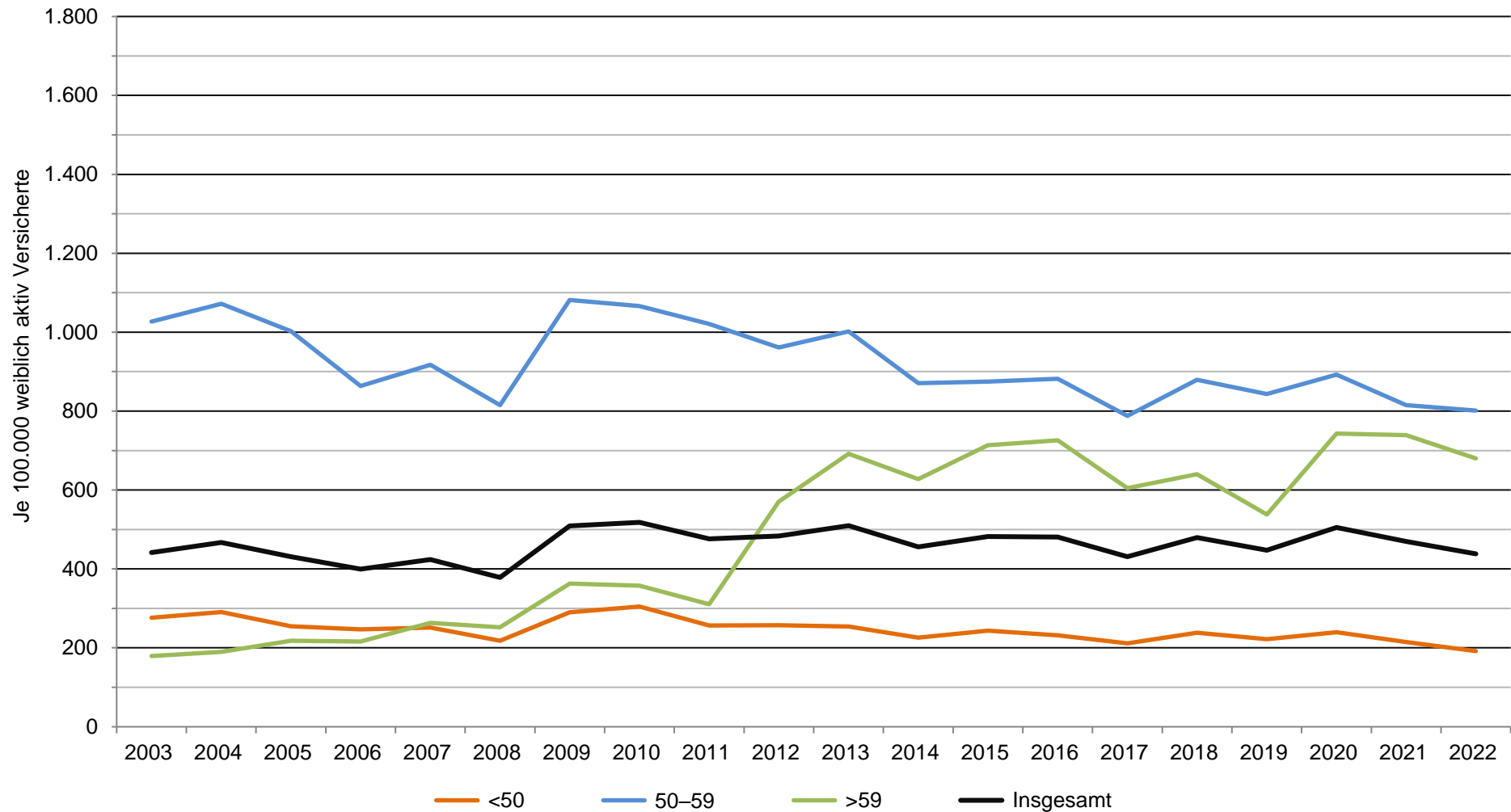

Datenquelle: Deutsche Rentenversicherung Bund: Statistik der gesetzlichen Rentenversicherung und Statistik der Versicherten

**3.38 (K): Rentenzugänge wegen verminderter Erwerbstätigkeit
nach Alter, männlich, Sachsen-Anhalt, 2003–2022**

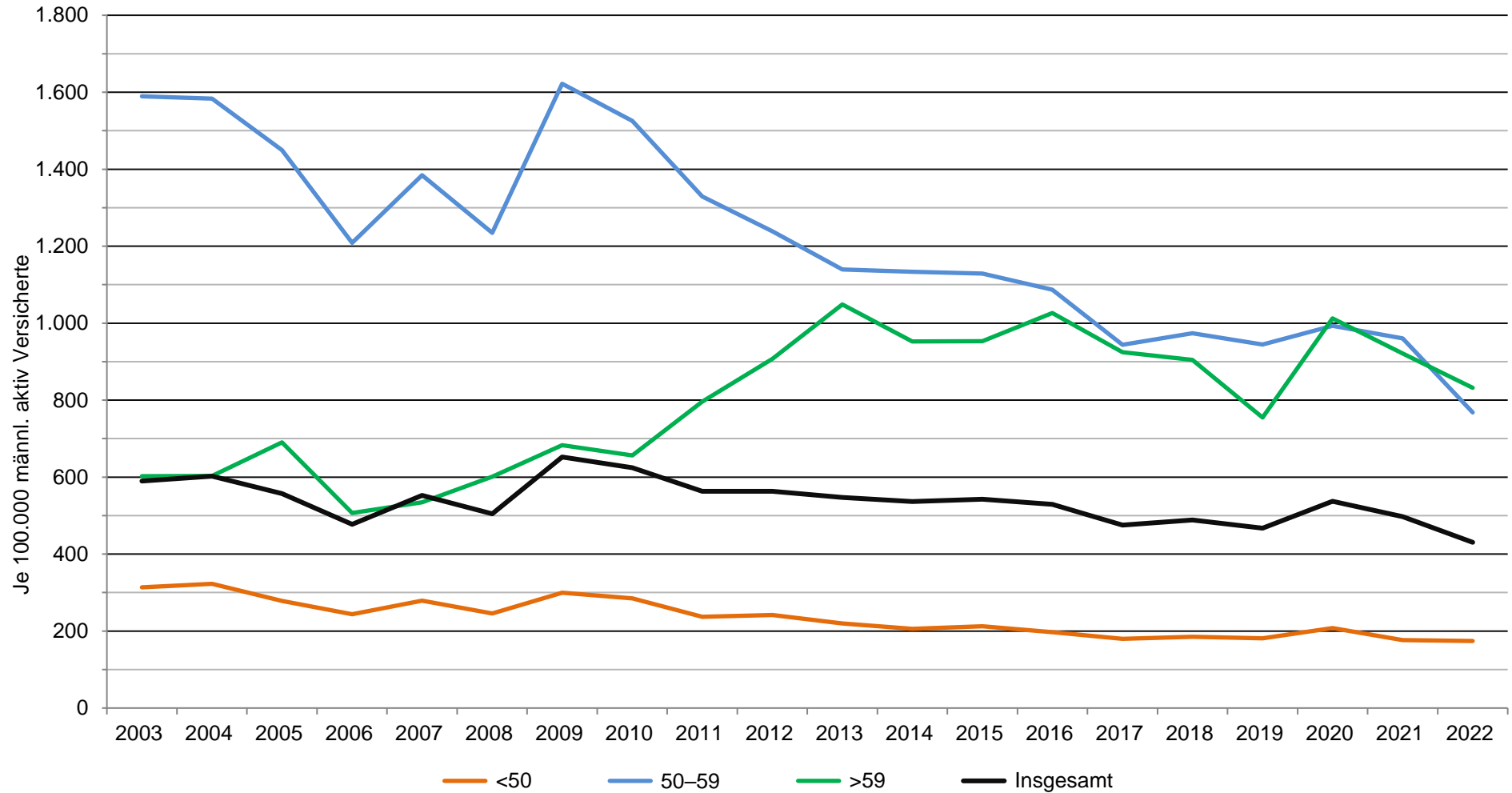

Datenquelle: Deutsche Rentenversicherung Bund: Statistik der gesetzlichen Rentenversicherung und Statistik der Versicherten