3.38 (K): Rentenzugänge wegen verminderter Erwerbstätigkeit nach Alter, weiblich, Sachsen-Anhalt, 2000–2021

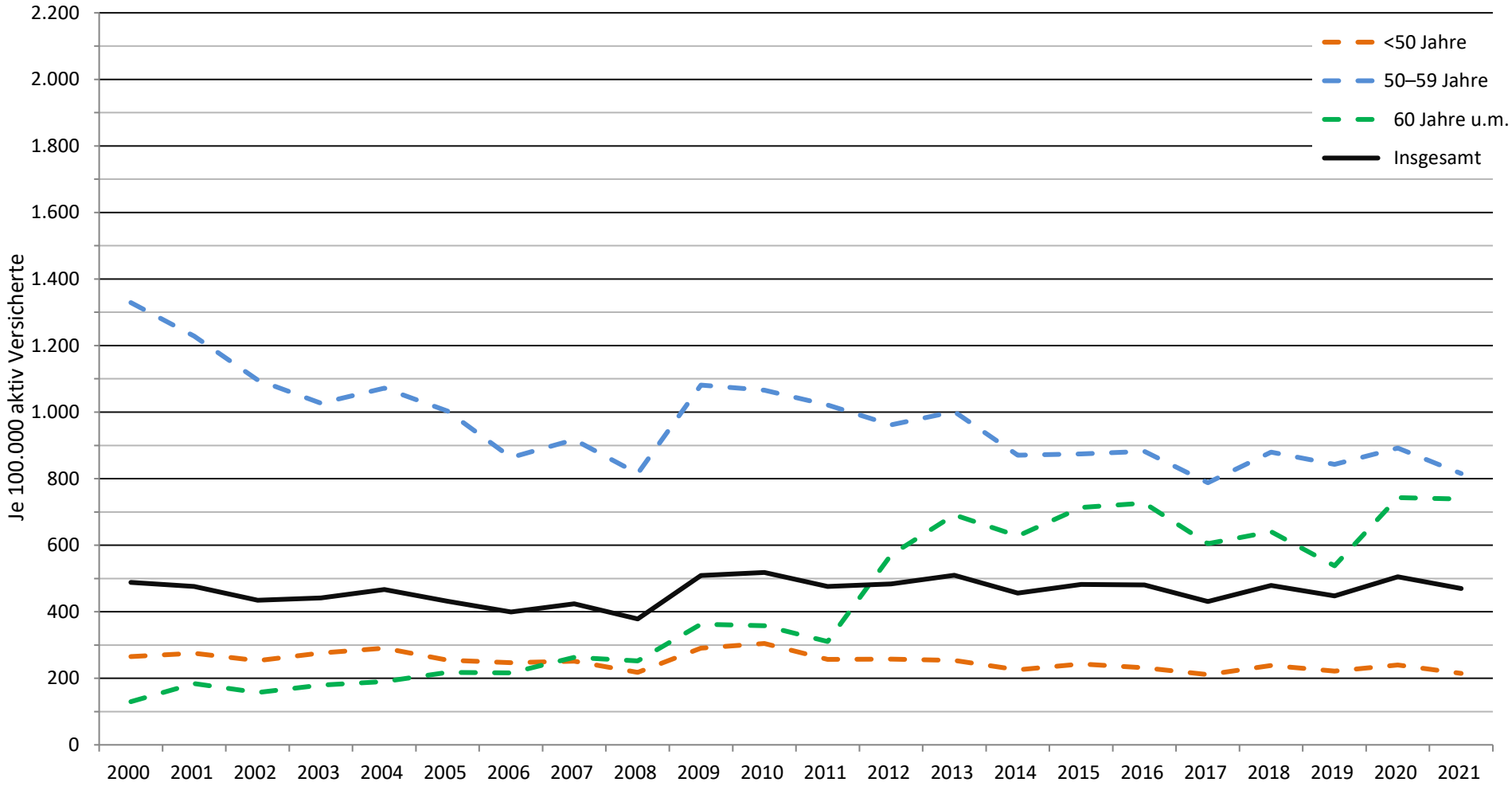

Datenquelle: Deutsche Rentenversicherung Bund: Statistik der gesetzlichen Rentenversicherung und Statistik der Versicherten

3.38 (K): Rentenzugänge wegen verminderter Erwerbstätigkeit nach Alter, männlich, Sachsen-Anhalt, 2000–2021

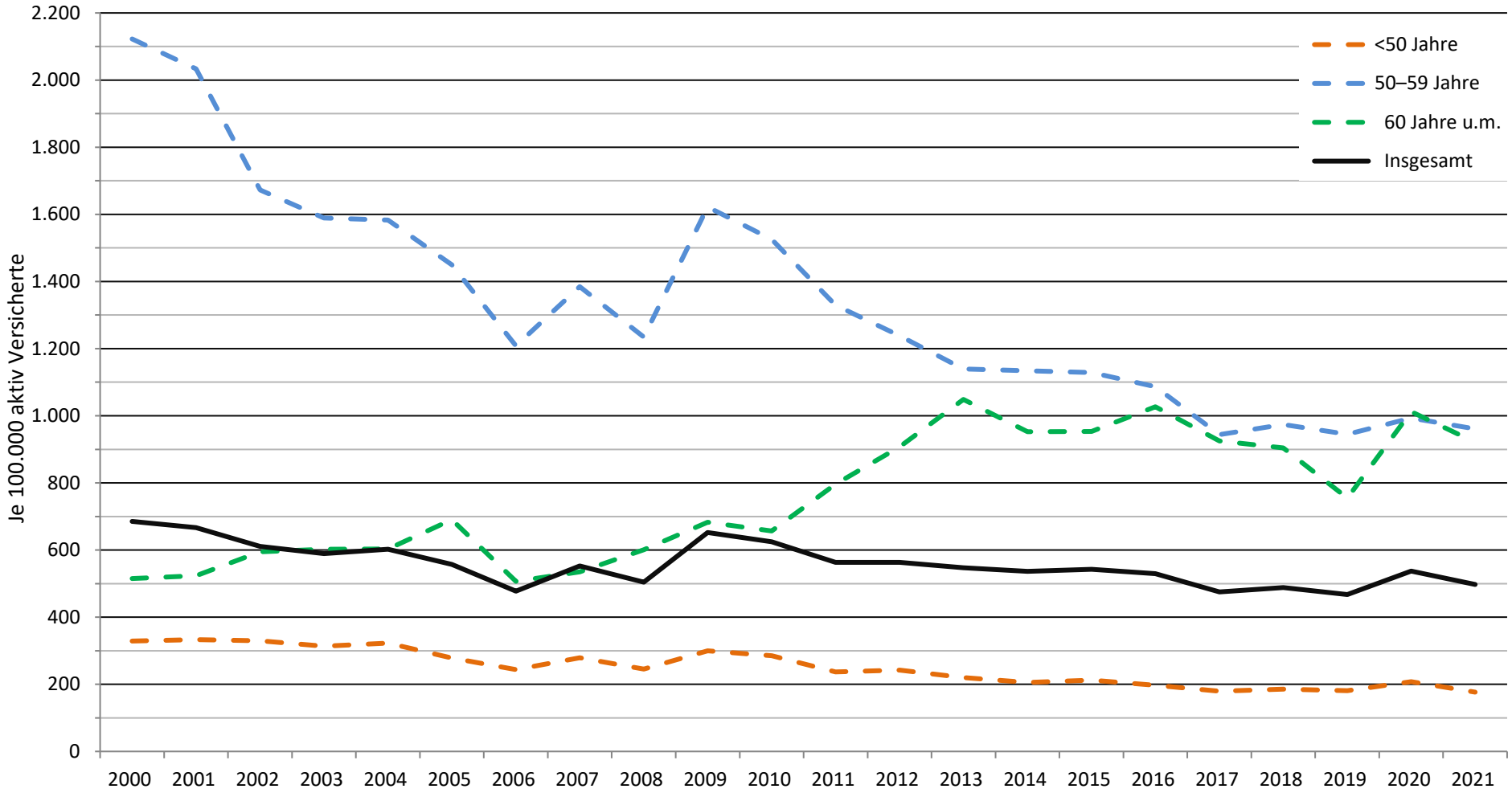

Datenquelle: Deutsche Rentenversicherung Bund: Statistik der gesetzlichen Rentenversicherung und Statistik der Versicherten