

3.38 (K): Rentenzugänge wegen verminderter Erwerbstätigkeit nach Alter, weiblich, Sachsen-Anhalt, 2000–2020

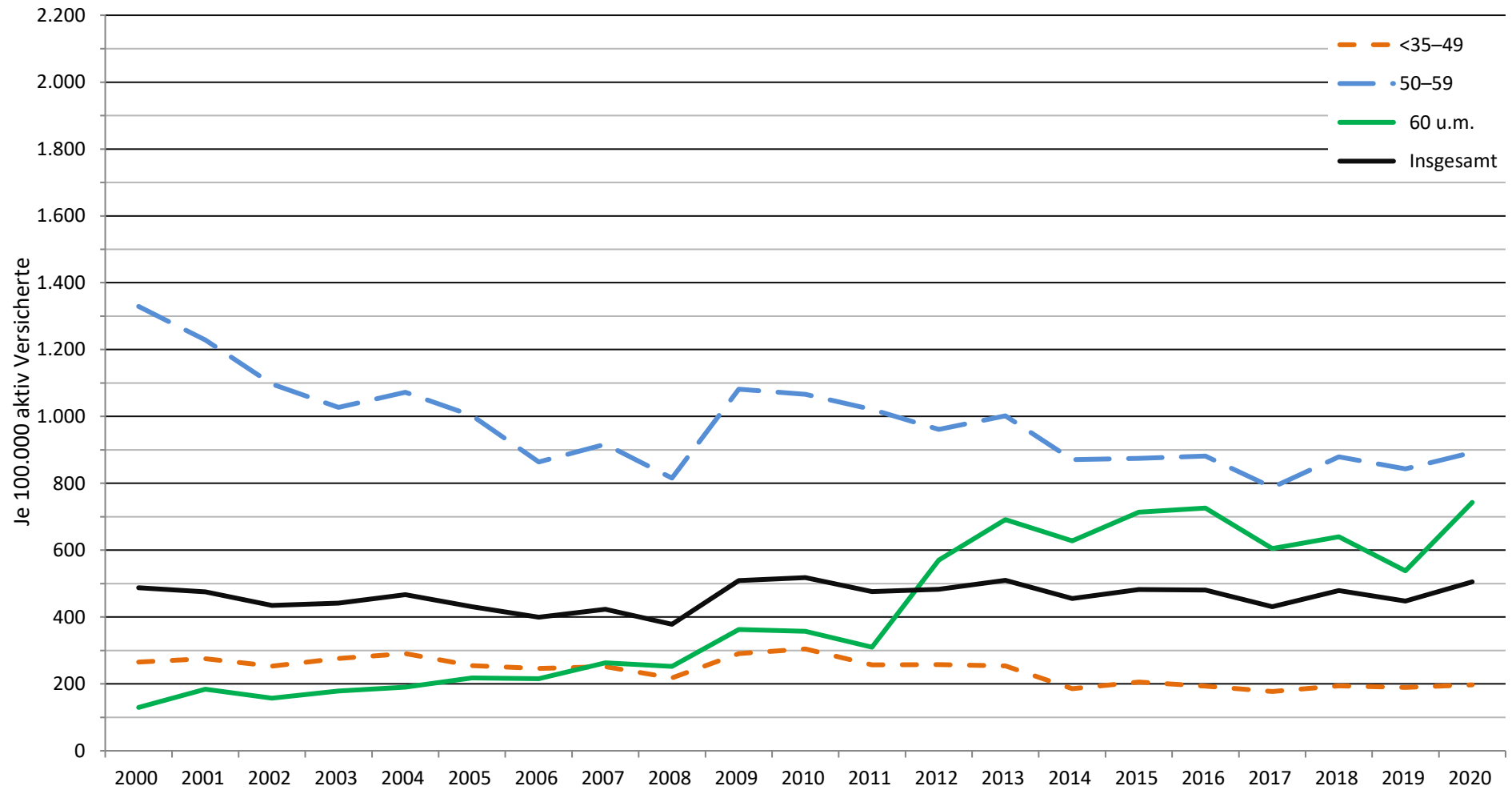

Datenquelle: Deutsche Rentenversicherung Bund: Statistik der gesetzlichen Rentenversicherung und Statistik der Versicherten

**3.38 (K): Rentenzugänge wegen verminderter Erwerbstätigkeit
nach Alter, männlich, Sachsen-Anhalt, 2000–2020**

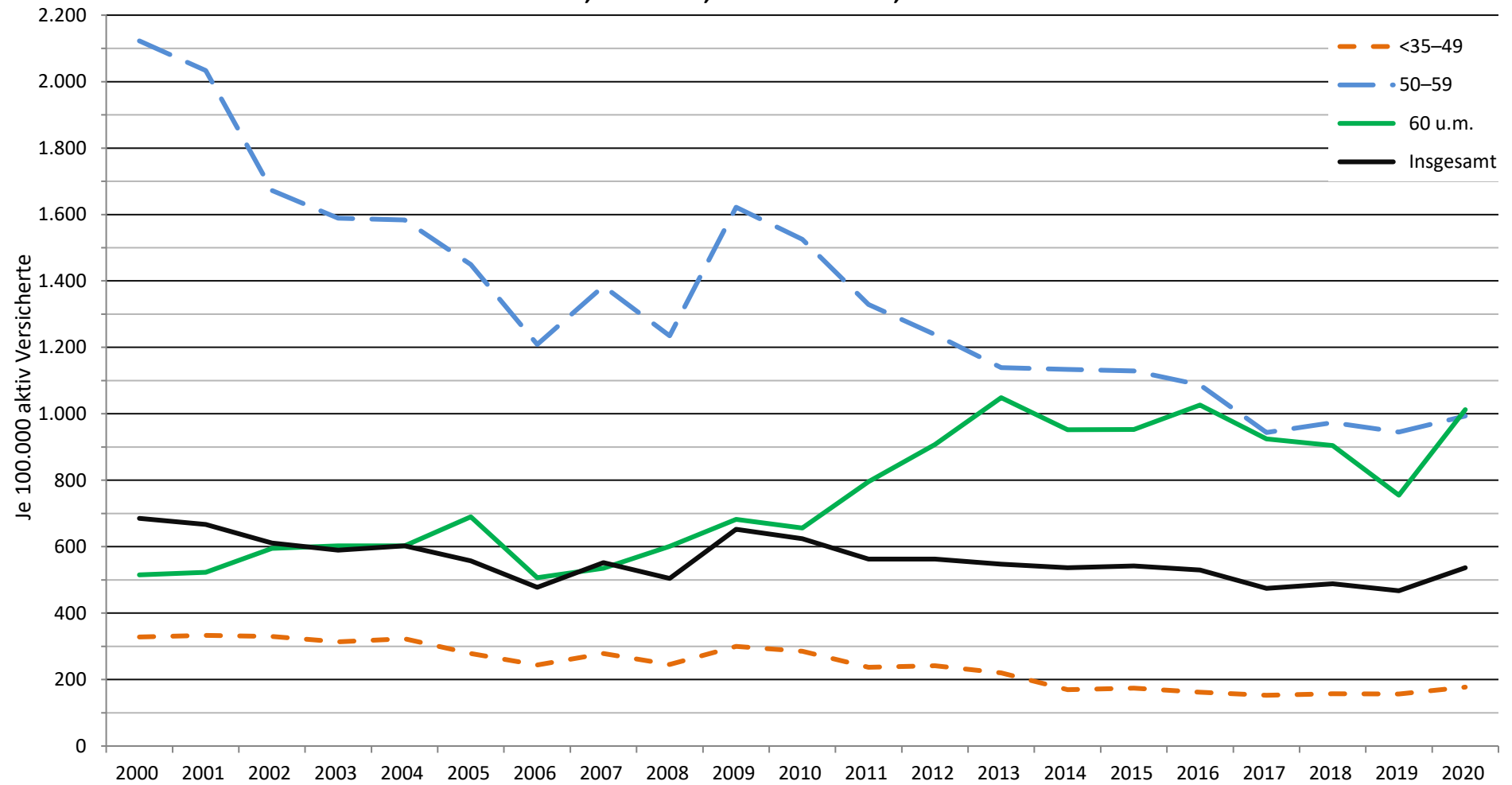

Datenquelle: Deutsche Rentenversicherung Bund: Statistik der gesetzlichen Rentenversicherung und Statistik der Versicherten