

**3.37 (K): Rentenzugänge wegen verminderter Erwerbsfähigkeit nach Geschlecht,  
Sachsen-Anhalt, 2005–2024**

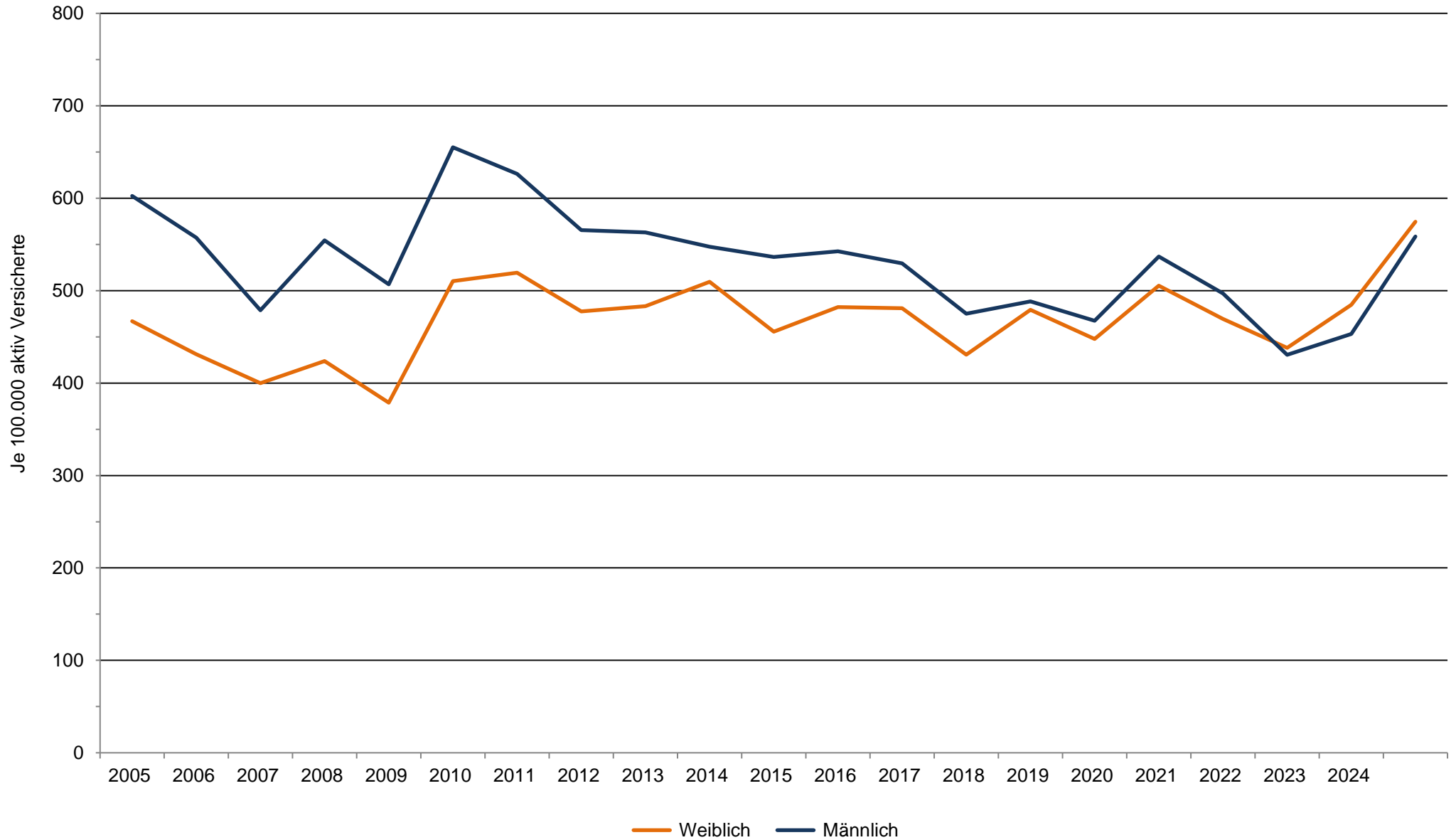

Datenquelle: Deutsche Rentenversicherung Bund: Statistik der gesetzlichen Rentenversicherung und Statistik der Versicherten

### 3.37 (K): Rentenbestand wegen verminderter Erwerbsfähigkeit nach Geschlecht, Sachsen-Anhalt, 2005–2024

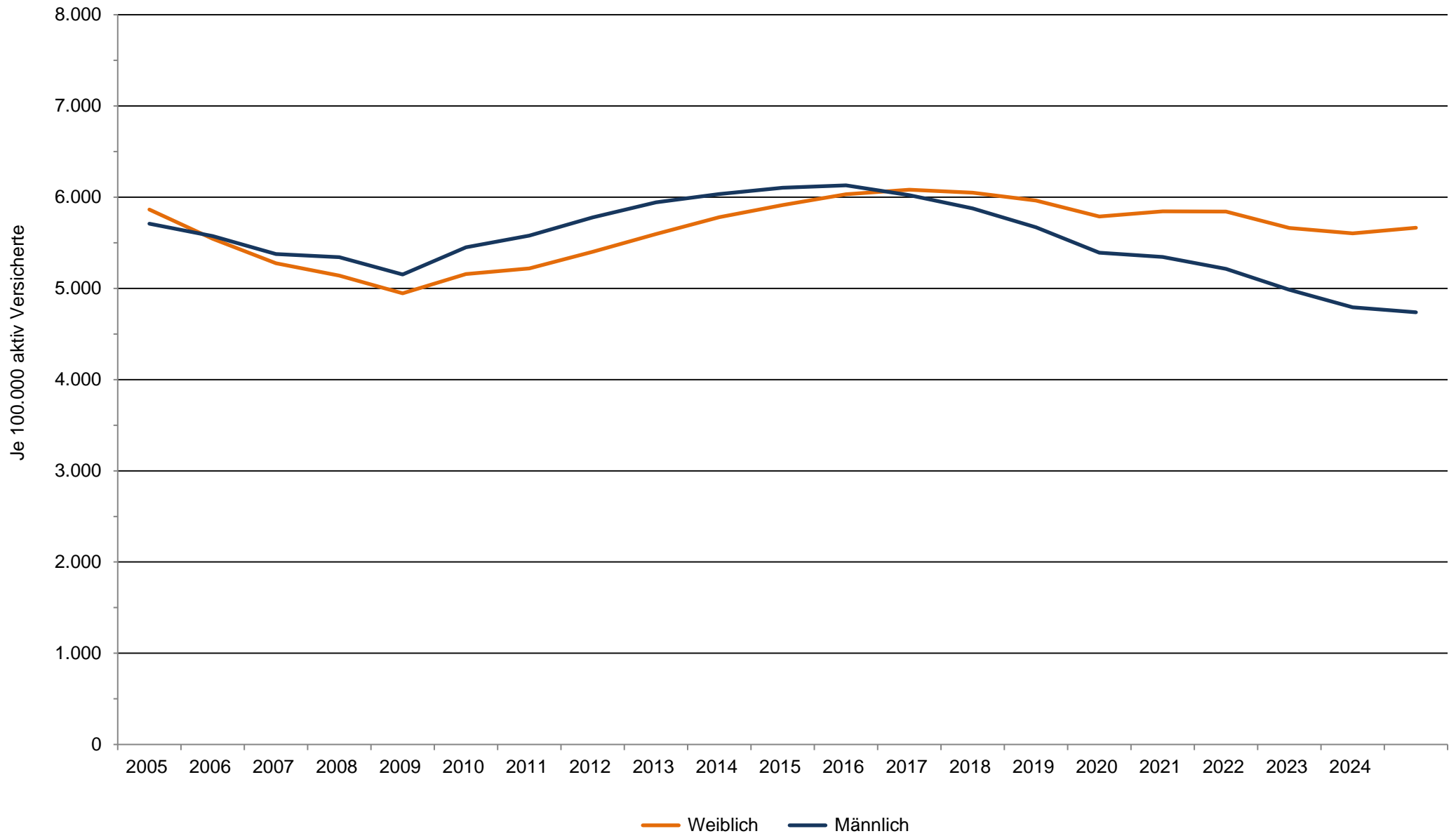

Datenquelle: Deutsche Rentenversicherung Bund: Statistik der gesetzlichen Rentenversicherung und Statistik der Versicherten