

3.37 (K): Rentenzugänge wegen verminderter Erwerbsfähigkeit nach Geschlecht, Sachsen-Anhalt, 2000–2020

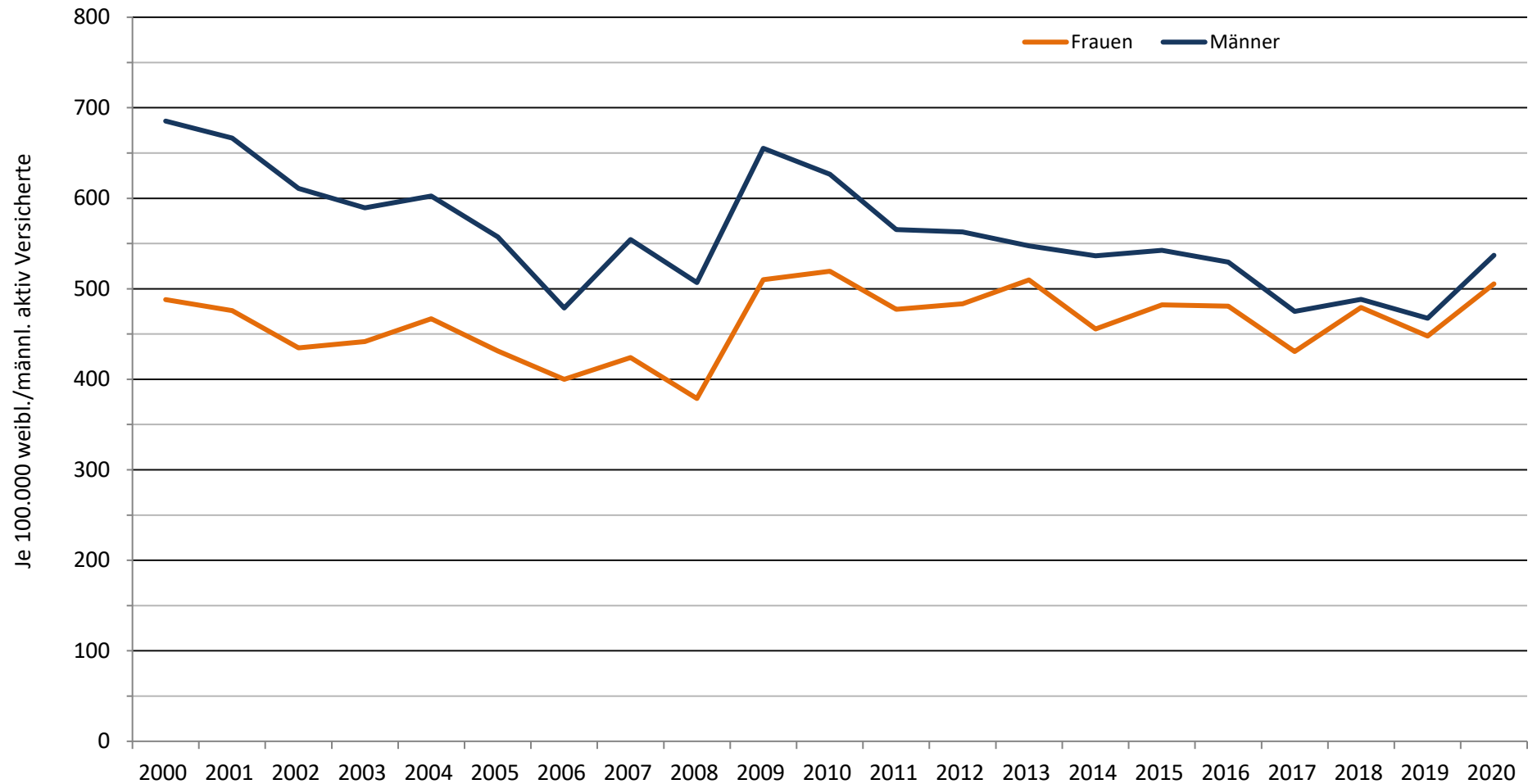

Datenquelle: Deutsche Rentenversicherung Bund: Statistik der gesetzlichen Rentenversicherung und Statistik der Versicherten

3.37 (K): Rentenbestand wegen verminderter Erwerbsfähigkeit nach Geschlecht, Sachsen-Anhalt, 2000–2020

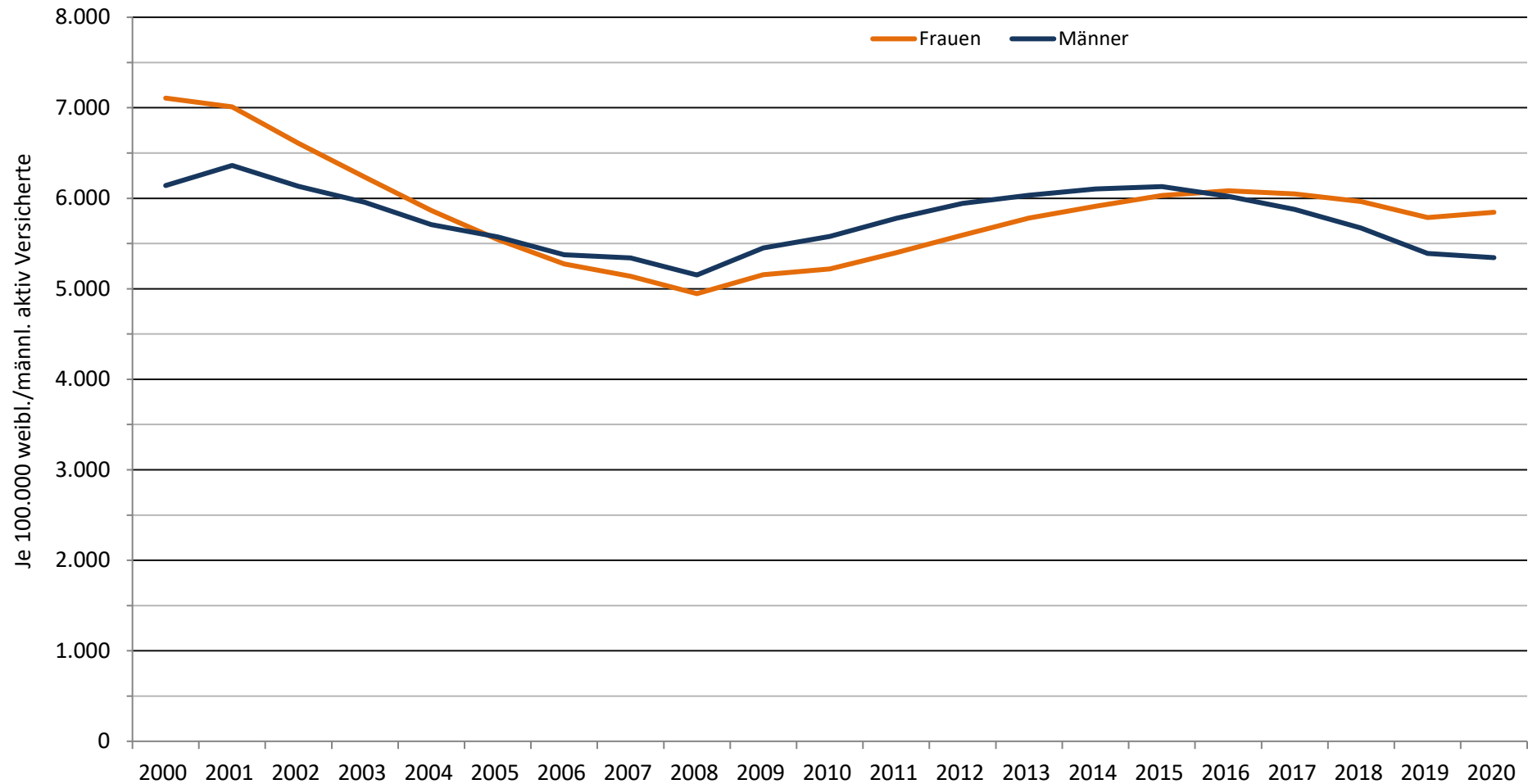

Datenquelle: Deutsche Rentenversicherung Bund: Statistik der gesetzlichen Rentenversicherung und Statistik der Versicherten