

**3.33 (K): Leistungen zur medizinischen Rehabilitation und sonstige Leistungen
zur Teilhabe nach Geschlecht, Sachsen-Anhalt, 2005–2024**

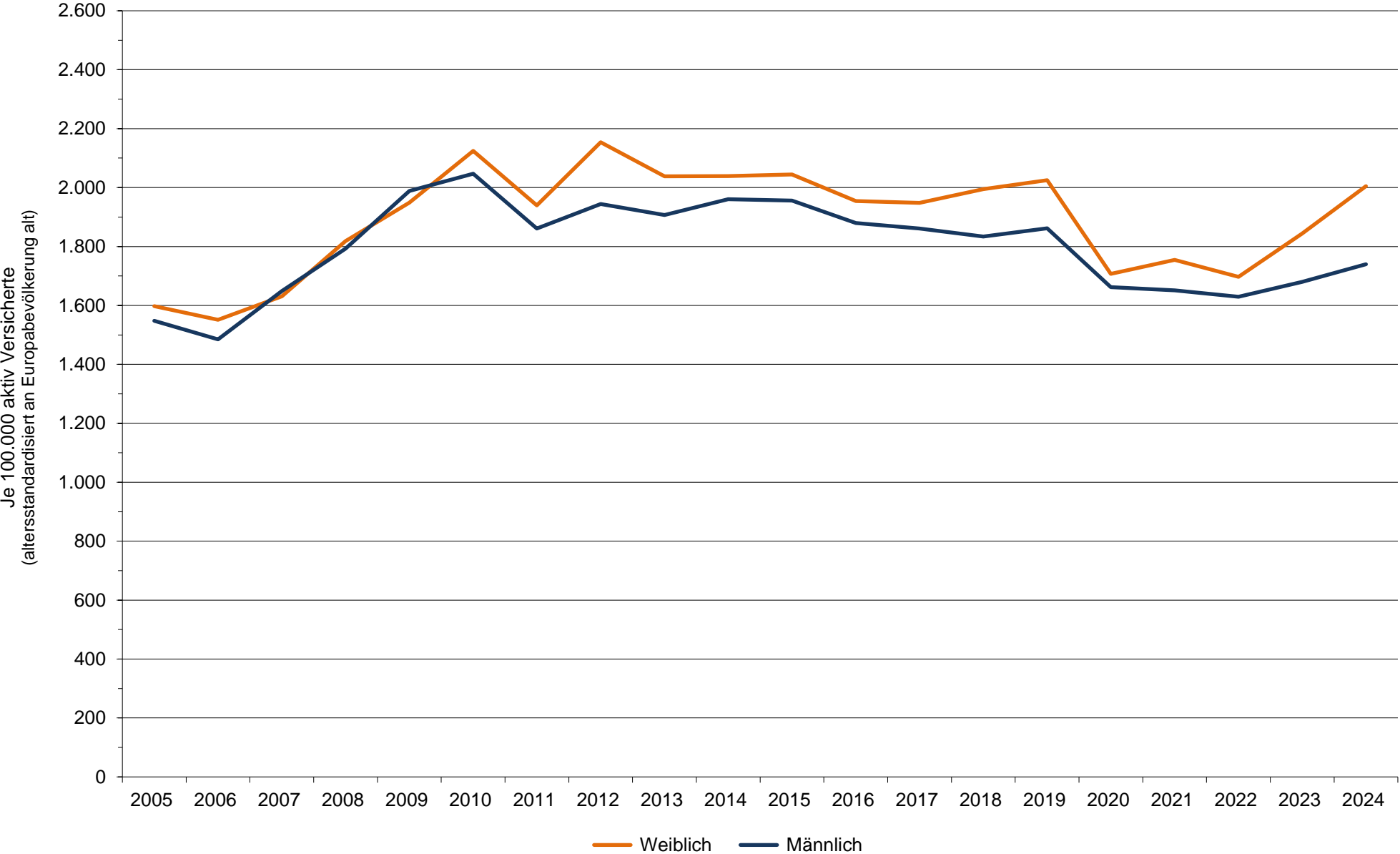

Datenquelle: Deutsche Rentenversicherung Bund: Statistik über abgeschlossene Leistungen zur Teilhabe und Statistik der Versicherten