

## ZRU\_19: Teilnahme der nach SGB V § 21 zu betreuenden Kinder/Schüler an der Gruppenprophylaxe der Kinder- und Jugendzahnärztlichen Dienste, Sachsen-Anhalt im Zeitvergleich

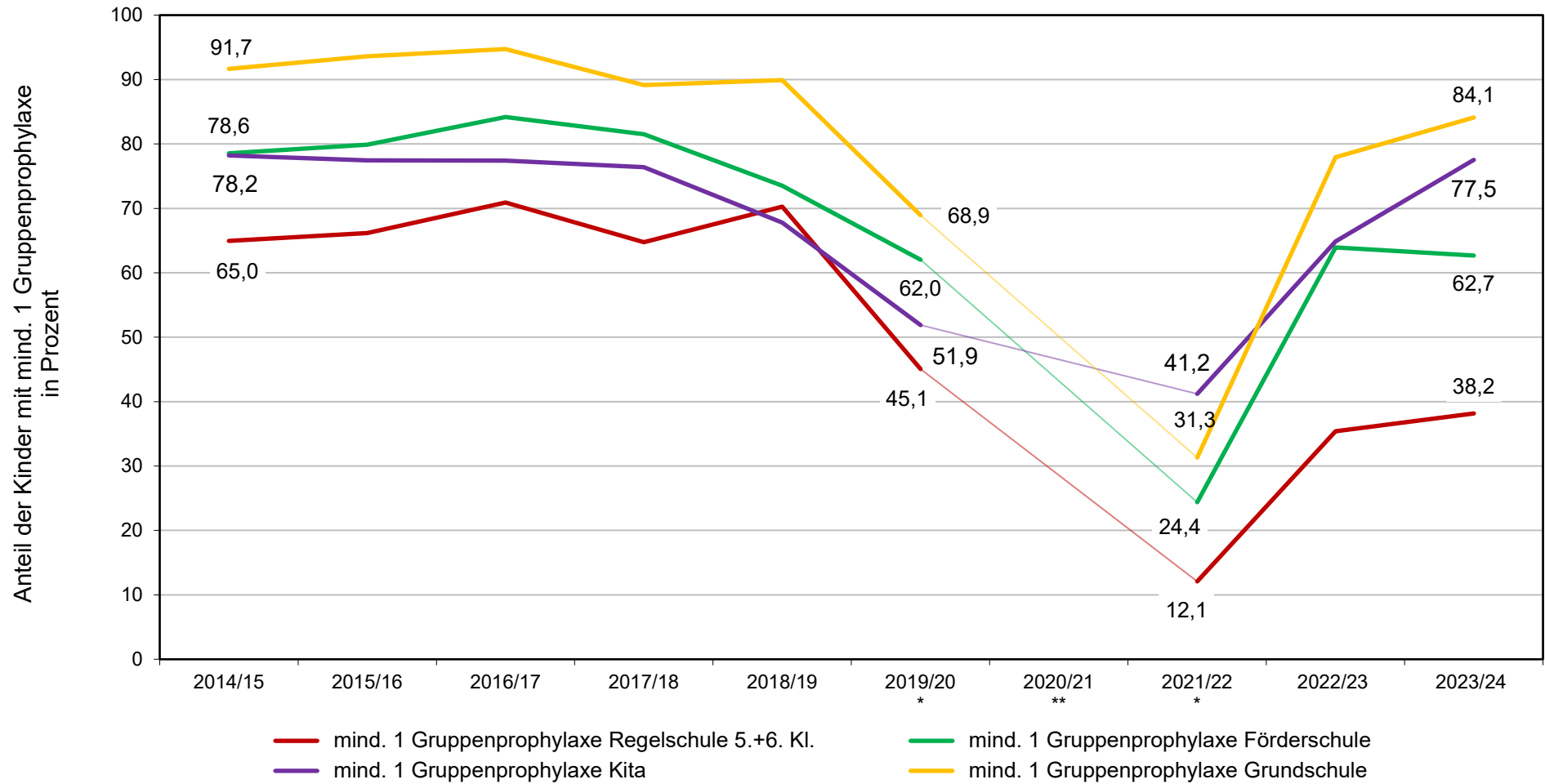

\* eingeschränkte Untersuchungstätigkeit aufgrund der Einbindung der zahnärztlichen Dienste in das Coronamanagement  
 \*\* Werte aufgrund geringer Untersuchtenzahlen nicht belastbar, stetiger Trend angenommen