SEU_21: Förderbedarfe bei Mädchen/Jungen zum Zeitpunkt der Schuleingangsuntersuchung, Sachsen-Anhalt im Zeitvergleich

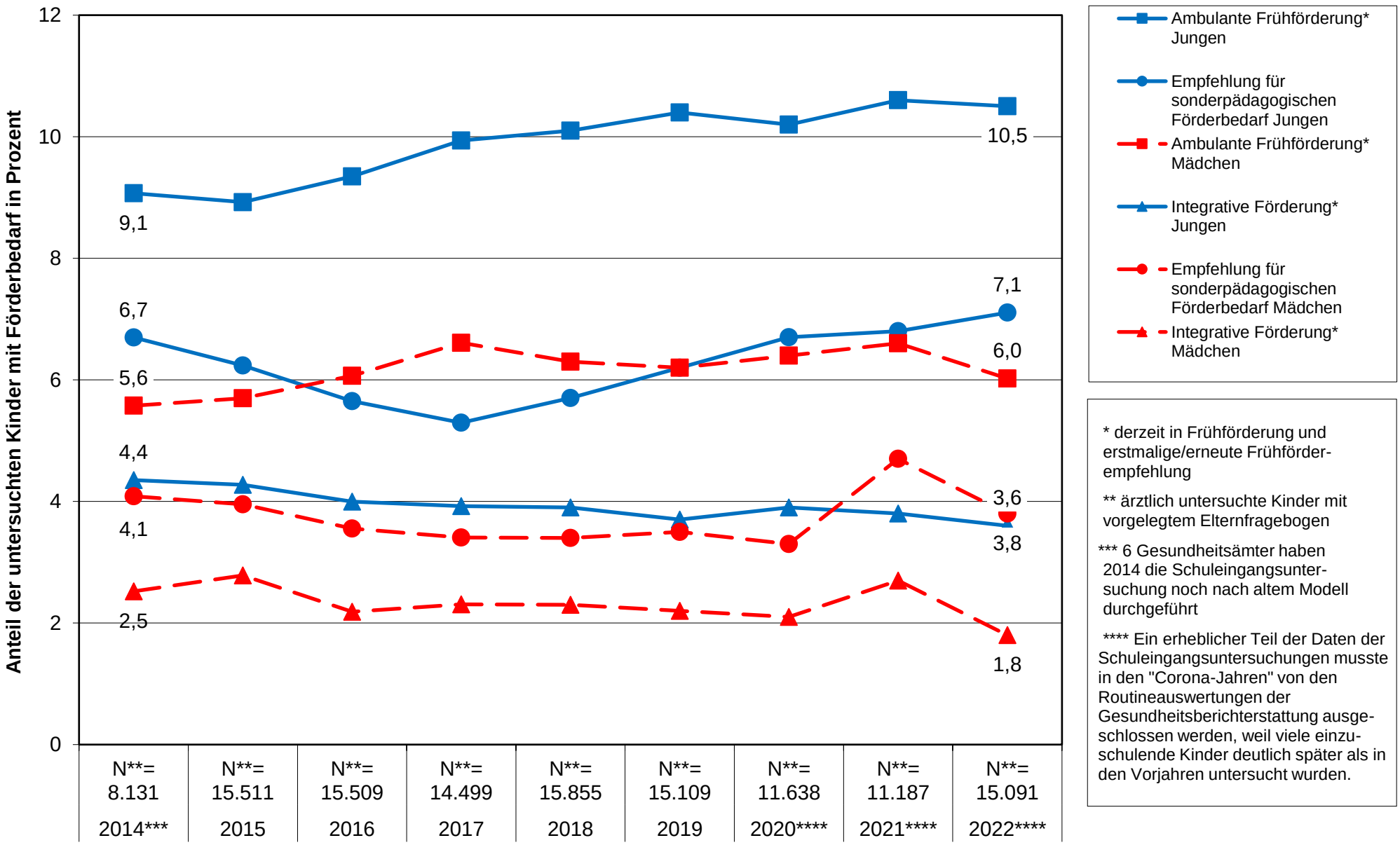

* derzeit in Frühförderung und erstmalige/erneute Frühförder-empfehlung

** ärztlich untersuchte Kinder mit vorgelegtem Elternfragebogen

*** 6 Gesundheitsämter haben 2014 die Schuleingangsunter-suchung noch nach altem Modell durchgeführt

**** Ein erheblicher Teil der Daten der Schuleingangsuntersuchungen musste in den "Corona-Jahren" von den Routineauswertungen der Gesundheitsberichterstattung ausge-schlossen werden, weil viele einzu-schulende Kinder deutlich später als in den Vorjahren untersucht wurden.