SEU_20: Therapiebedarfe bei Mädchen/Jungen zum Zeitpunkt der Schuleingangsuntersuchung, Sachsen-Anhalt im Zeitvergleich

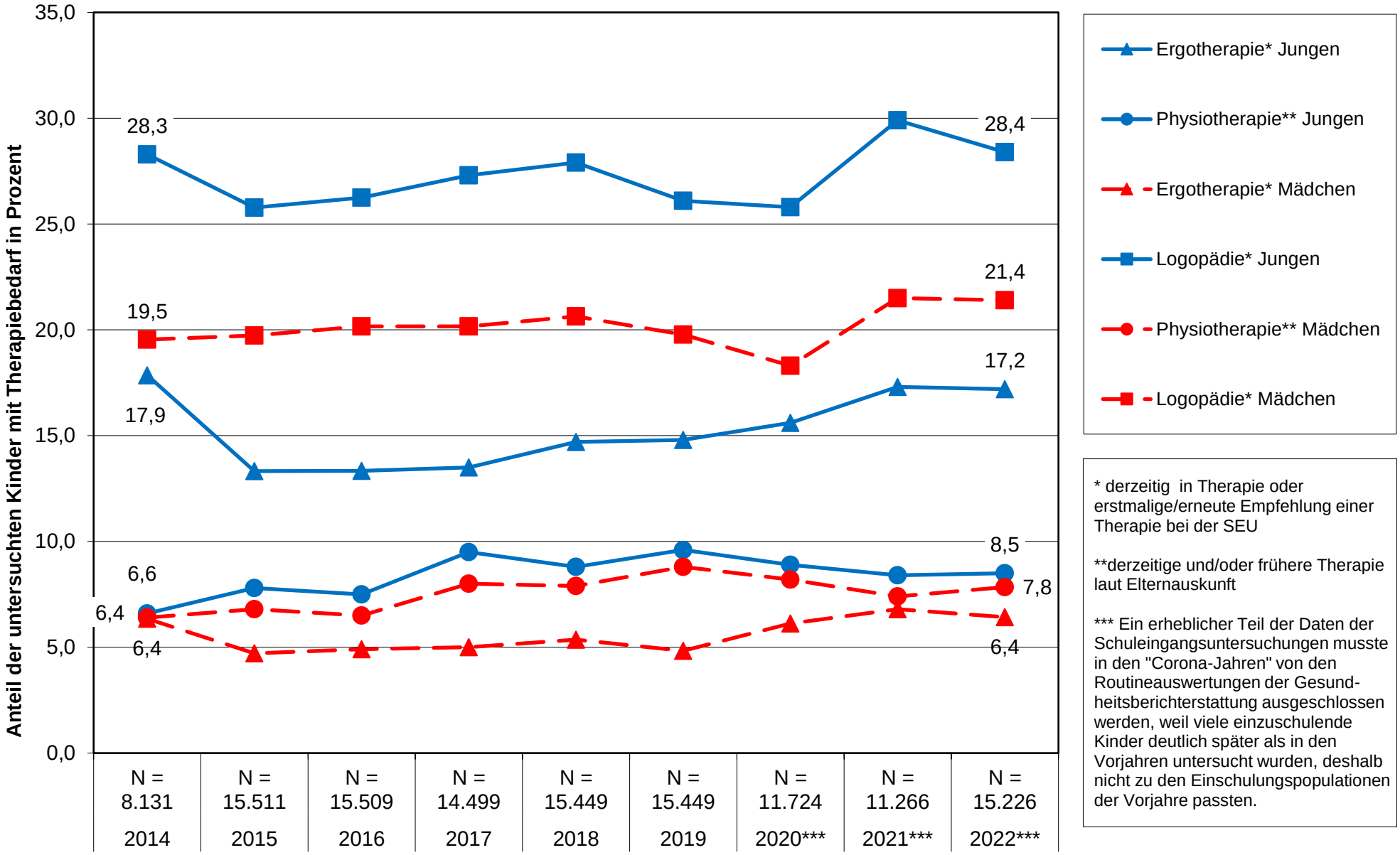

* derzeitig in Therapie oder erstmalige/erneute Empfehlung einer Therapie bei der SEU

**derzeitige und/oder frühere Therapie laut Elternauskunft

*** Ein erheblicher Teil der Daten der Schuleingangsuntersuchungen musste in den "Corona-Jahren" von den Routineauswertungen der Gesundheitsberichterstattung ausgeschlossen werden, weil viele einzuschulende Kinder deutlich später als in den Vorjahren untersucht wurden, deshalb nicht zu den Einschulungspopulationen der Vorjahre passten.