

SEU_16: Angaben zur Geburt aus dem U-Heft (I): Schwangerschaftsdauer, Mehrlingsgeburten, Schuleingangsuntersuchungen, Sachsen-Anhalt im Zeitvergleich

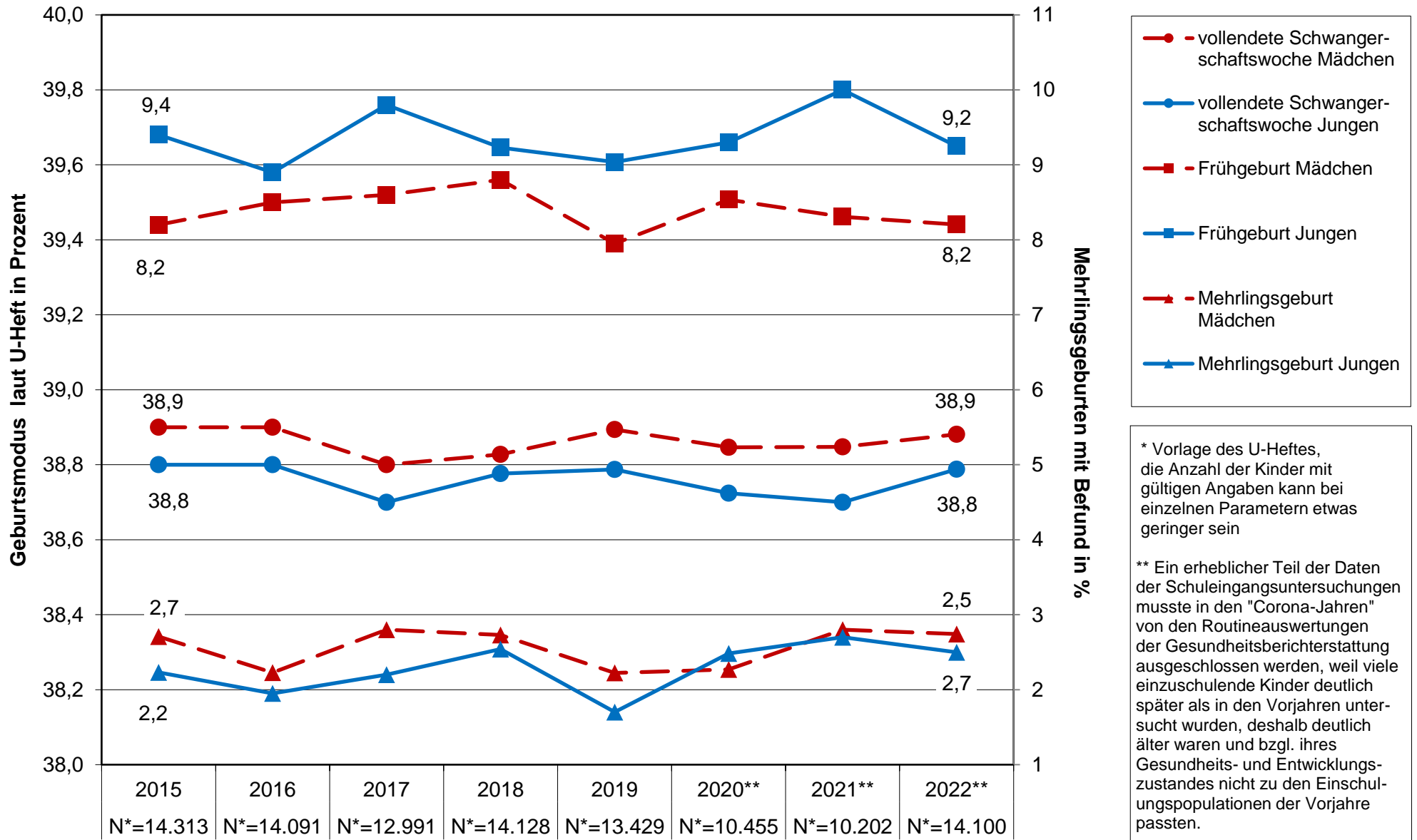

* Vorlage des U-Heftes, die Anzahl der Kinder mit gültigen Angaben kann bei einzelnen Parametern etwas geringer sein

** Ein erheblicher Teil der Daten der Schuleingangsuntersuchungen musste in den "Corona-Jahren" von den Routineauswertungen der Gesundheitsberichterstattung ausgeschlossen werden, weil viele einzuschulende Kinder deutlich später als in den Vorjahren untersucht wurden, deshalb deutlich älter waren und bzgl. ihres Gesundheits- und Entwicklungszustandes nicht zu den Einschulungspopulationen der Vorjahre passten.

SEU_16: Angaben zur Geburt aus dem U-Heft (I): Geburtsmodus Schuleingangsuntersuchungen, Sachsen-Anhalt im Zeitvergleich

2015 N = 14.313 2016 N = 14.091 2017 N = 12.991 2018 N = 14.128 2019 N = 13.429 2020** N = 10.455 2021** N = 10.202 2022** N = 13.716

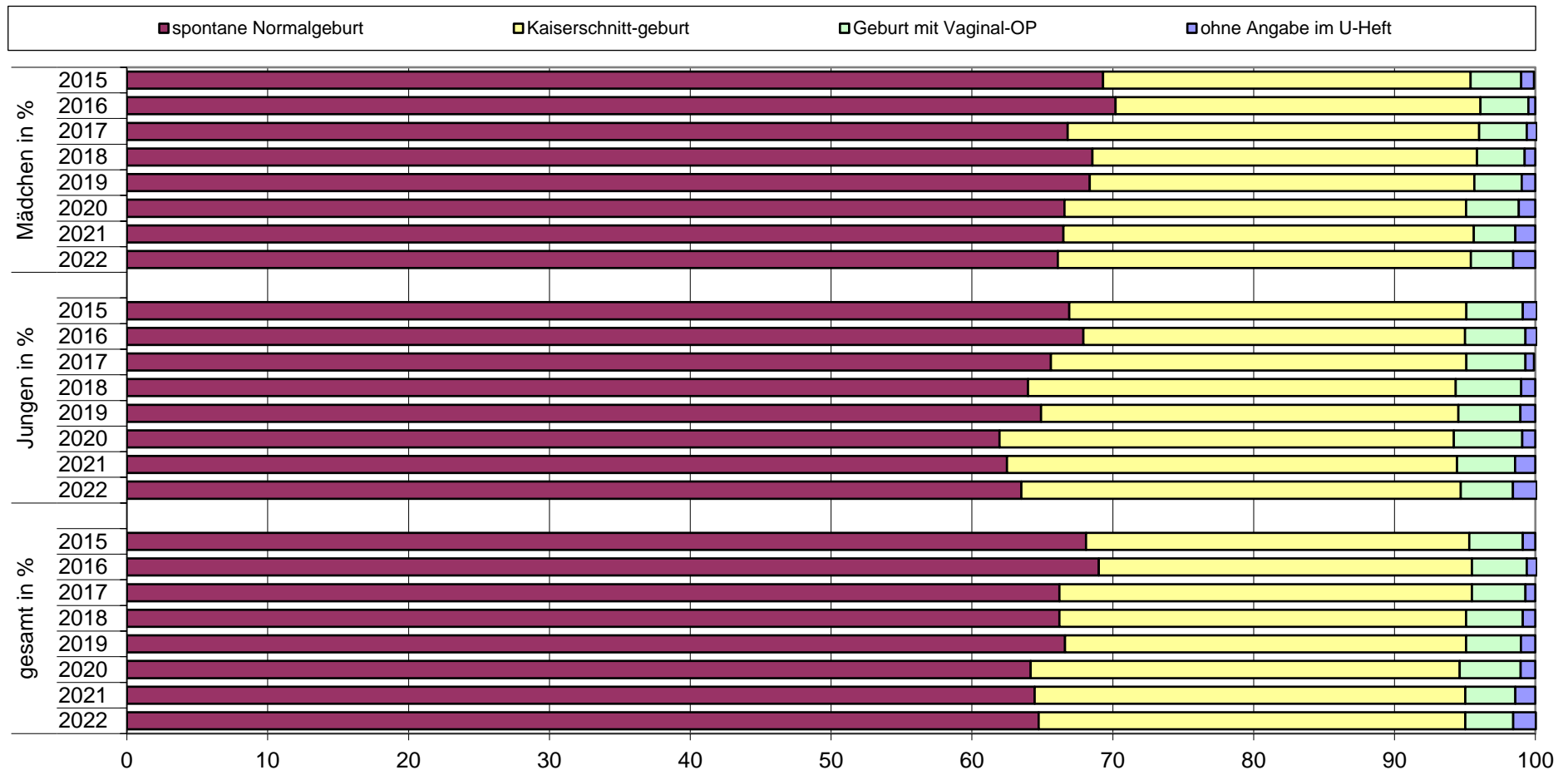

** eingeschränkte Untersuchungstätigkeit aufgrund der Einbindung der Kinder- und Jugendärztlichen Dienste in das Corona-Management