SEU_05: Mittlere Blutdruckwerte und Häufigkeit von Bluthochdruck* bei Mädchen/Jungen, Schuleingangsuntersuchung Sachsen-Anhalt im Zeitvergleich

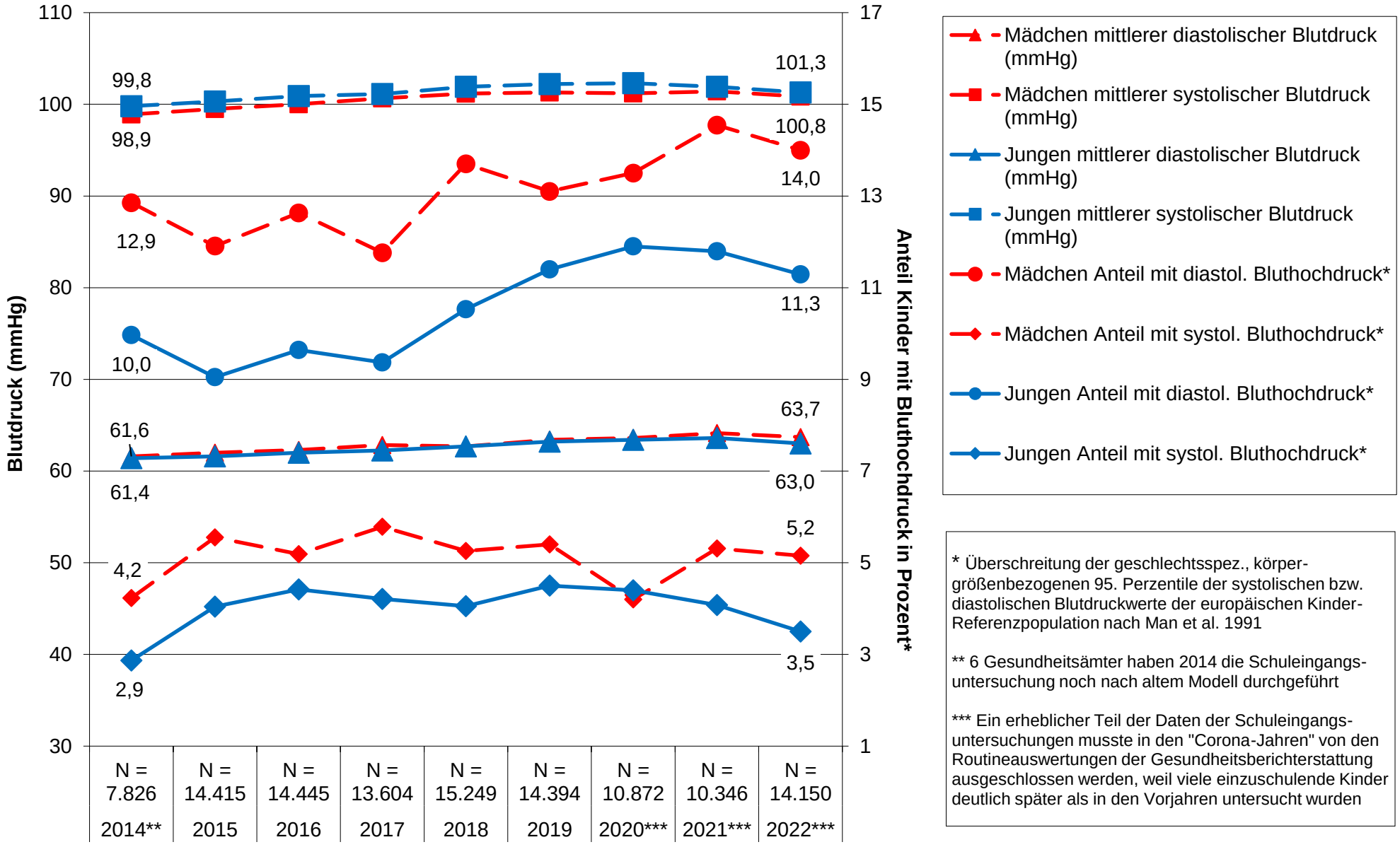

* Überschreitung der geschlechtsspez., körpergrößenbezogenen 95. Perzentile der systolischen bzw. diastolischen Blutdruckwerte der europäischen Kinder-Referenzpopulation nach Man et al. 1991

** 6 Gesundheitsämter haben 2014 die Schuleingangsuntersuchung noch nach altem Modell durchgeführt

*** Ein erheblicher Teil der Daten der Schuleingangsuntersuchungen musste in den "Corona-Jahren" von den Routineauswertungen der Gesundheitsberichterstattung ausgeschlossen werden, weil viele einzuschulende Kinder deutlich später als in den Vorjahren untersucht wurden